



# Diário Oficial do **MUNICÍPIO**

Prefeitura Municipal de Planalto

1

Quinta-feira • 5 de Dezembro de 2019 • Ano III • Nº 714

Esta edição encontra-se no site oficial deste ente.

## Prefeitura Municipal de Planalto publica:

- **Lei nº 463/2019 de, 02 de dezembro de 2019-** Estima a Receita e Fixa a Despesa do Município de Planalto – BA, para o Exercício Financeiro de 2020.

## **Imprensa Oficial**

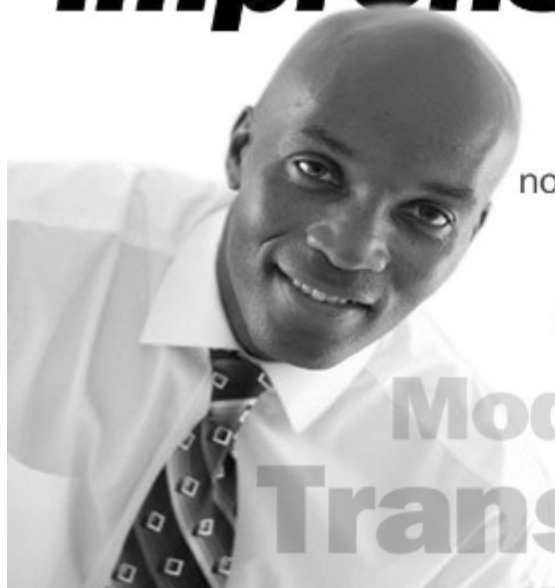

Gestão transparente.  
Os atos do gestor são publicados  
no Diário Oficial próprio do município.

**autonomia**  
**Modernidade**  
**Transparência**

## Leis



### PREFEITURA MUNICIPAL DE PLANALTO

ESTADO DA BAHIA

CNPJ/MF 13.858.907/0001-38

GABINETE DO PREFEITO

#### LEI Nº 463/2019 DE, 02 DE DEZEMBRO DE 2019.

“Estima a Receita e Fixa a Despesa do Município de Planalto – BA, para o Exercício Financeiro de 2020”.

**O PREFEITO MUNICIPAL DE PLANALTO**, Estado da Bahia, no uso de suas atribuições legais, faz saber que o Plenário aprovou e é sancionada a seguinte Lei:

#### TÍTULO I DAS DISPOSIÇÕES COMUNS

**Art. 1º** - Esta Lei Estima a Receita e Fixa a Despesa do Município de PLANALTO, Estado da Bahia, para o **Exercício Financeiro de 2020**, compreendendo;

I – Orçamento Fiscal, referente ao Poder do Município, seus fundos, órgãos e entidades da administração Pública Municipal Direta e Indireta, mantidas pelo Poder Público;

II – Orçamento da Seguridade Social, abrangendo todas as entidades e órgãos da Administração Direta e Indireta a ele vinculado, bem como fundações instituídas e mantidas pelo Poder Público;

#### TÍTULO II DOS ORÇAMENTOS FISCAL E DA SEGURIDADE SOCIAL CAPÍTULO I DA ESTIMATIVA DA RECEITA SEÇÃO ÚNICA DA RECEITA TOTAL

**Art. 2º** - A Receita Orçamentária, que decorrerá de arrecadação de tributos próprios ou transferidos e demais receitas correntes e de capital conforme a legislação tributária vigente é estimada, em **66.423.779,49** (Sessenta e seis milhões quatrocentos e vinte e três mil setecentos e setenta e nove reais e quarenta e nove reais), desdobrada nos agregados.

**Art. 3º** - As Receitas são entidades por categoria econômica, segundo a origem dos recursos, conforme no disposto no Anexo I da Lei Federal nº 4.320/64.

**Art. 4º** - A Receita será realizada com base no produto do que for arrecadado na forma da legislação em vigor, de acordo com o desdobramento constante do Anexo II.

#### GESTÃO 2017/2020

Praça Duque de Caxias, 104. Centro, Planalto – BA. Fone: (77) 3434-2137. e-mail:administracao@planalto.ba.gov.br.



**PREFEITURA MUNICIPAL DE PLANALTO**  
**ESTADO DA BAHIA**  
CNPJ/MF 13.858.907/0001-38  
**GABINETE DO PREFEITO**

---

CAPITULO II

**DA FIXAÇÃO DA DESPESA**  
SEÇÃO ÚNICA  
**DA DESPESA TOTAL**

**Art. 5º** - A despesa do Orçamento Fiscal e da Seguridade Social será realizada segundo as discriminações previstas na legislação em vigor.

§ 1º - A fixação da despesa do Orçamento Fiscal será de R\$ 64.009.779,49 (sessenta e quatro milhões, nove mil setecentos e setenta e nove reais e quarenta e nove centavos).

§ 2º - A fixação da despesa do Orçamento da Seguridade Social será de R\$ 2.414.000,00 (dois milhões quatrocentos e quatorze mil reais).

CAPITULO III

**DA DISTRIBUIÇÃO DA DESPESA POR PODERES/ÓRGÃOS:**

**Art. 6º** - A despesa será realizada na forma dos quadros analíticos e sintéticos constante da presente Lei, os Anexos e subanexos previstos no art. 101 da Lei 4.320/64 e art. 5º, incisos I e III e seus parágrafos da Lei 101/2000, na forma da distribuição em Unidades Orçamentárias e de acordo ao inciso 3º § 2º - A da Constituição Federal.

CAPITULO IV

**DA AUTORIZAÇÃO PARA ABERTURA DE CRÉDITO:**

**Art. 7º** - Somente com prévia autorização do Poder Legislativo, o chefe do Poder executivo Poderá:

I – Remanejar e suplementar, por decreto, os orçamentos próprios da Administração direta, nos termos previstos no § 1º, do Artigo 43 da Lei Federal nº 4.320 de 17 de março de 1964.

II – Remanejar as dotações de despesas previstas no “caput” do Artigo 18 da Lei complementar nº 101, de 04 de maio de 2000, na mesma unidade orçamentária nos termos previstos no inciso III do § 1º do artigo 43 da Lei Federal nº 4.320 de 17 de março de 1964;

III – Remanejar as dotações de despesas nos respectivas categorias econômicas exceto as despesas, previstas no “caput” do art. 18 da Lei Complementar nº 101 de 04 de

---

**GESTÃO 2017/2020**

Praça Duque de Caxias, 104. Centro, Planalto – BA. Fone: (77) 3434-2137. e-mail:administracao@planalto.ba.gov.br.



**PREFEITURA MUNICIPAL DE PLANALTO**  
**ESTADO DA BAHIA**  
CNPJ/MF 13.858.907/0001-38  
**GABINETE DO PREFEITO**

---

maio de 2000, quando envolver recursos da mesma unidade orçamentária nos termos previstos no inciso III do § 1º do art. 43 da Lei Federal nº 4.320 de 17 de março de 1964.

**Art. 8º** - Fica autorizado o Poder Executivo.

I – Abrir créditos adicionais suplementares até o limite de 100% (cem) por cento, do total na despesa autorizada, nos termos previstos 43, § 1º da Lei Federal nº 4.320/64.

II – Suplementar as respectivas dotações, com recursos do excesso de arrecadação, verificado na receita, conforme nos termos previstos no inciso II do § 1º art. 43 da Lei Federal nº 4.320 de 17 de março de 1964.

III – Utilizar a Reserva de Contingência também como recurso de abertura de créditos adicionais suplementares ou especiais.

TÍTULO III

**DAS DISPOSIÇÕES GERAIS**

**Art. 9º** - Mediante autorização expressa do Poder Legislativo, poderá o Poder Executivo, realizar operações de crédito por antecipação de receita, com a finalidade de manter o equilíbrio orçamento-financeiro do Município, observados os preceitos legais aplicáveis à matéria.

TÍTULO IV

**DAS DISPOSIÇÕES FINAIS**

**CAPÍTULO ÚNICO**

**Art. 10** - Os créditos adicionais especiais e extraordinários autorizados no exercício financeiro de 2020, e reabertos nos limites de seus saldos, segundo o disposto no § 2º do artigo 167 da Constituição Federal de 1988, obedecerão à codificação constante desta Lei;

**Art. 11** - Esta Lei entrará em vigor na data de sua publicação, revogadas as disposições em contrário.

Gabinete da Prefeitura Municipal de Planalto, Estado da Bahia, 02 de Dezembro de 2019.

**Edilson Duarte da Cunha**  
Prefeito Municipal  
Planalto/BA

---

**GESTÃO 2017/2020**

Praça Duque de Caxias, 104. Centro, Planalto - BA. Fone: (77) 3434-2137. e-mail:administracao@planalto.ba.gov.br.



**PREFEITURA MUNICIPAL DE PLANALTO**  
**ESTADO DA BAHIA**  
CNPJ/MF 13.858.907/0001-38  
**GABINETE DO PREFEITO**

---

**ANEXOS - 1 A 16**

Lei nº 463/2019, de 02 de Dezembro de 2019  
Prefeitura Municipal de Planalto - BA

- ANEXO 1** - CATEGORIAS ECONÔMICAS;
- ANEXO 2** - RECEITA - RESUMO GERAL DA RECEITA;
- ANEXO 3** - NATUREZA DA DESPESA;
- ANEXO 4** - NATUREZA DA DESPESA: CONSOLIDAÇÃO;
- ANEXO 5** - NATUREZA DA DESPESA - MODALIDADE APLICAÇÃO;
- ANEXO 6** - NATUREZA DA DESPESA - MODALIDADE APLICAÇÃO - CONSOLIDAÇÃO;
- ANEXO 7** - PROGRAMA DE TRABALHO;
- ANEXO 8** - PROGRAMA DE TRABALHO - CONSOLIDAÇÃO;
- ANEXO 9** - DEMONSTRATIVO DA DESPESA POR FUNCAO, SUBFUNCAO E PROGRAMA - VINCULO COM OS RECURSOS;
- ANEXO 10** - DESPESAS POR ÓRGÃOS E FUNÇÕES;
- ANEXO 11** - RECEITA E DESPESA POR FONTE DE RECURSOS;
- ANEXO 12** - DESPESAS POR FUNÇÃO E FONTE DE RECURSOS;
- ANEXO 13** - QDR - QUADRO DE DETALHAMENTO DA RECEITA;
- ANEXO 14** - QDD - QUADRO DE DETALHAMENTO DA DESPESA;
- ANEXO 15** - CONSOLIDAÇÃO GERAL;
- ANEXO 16** - RECEITA POR FONTE DE RECURSO;

**Edilson Duarte da Cunha**  
Prefeito Municipal  
Planalto/BA

---

**GESTÃO 2017/2020**

Praça Duque de Caxias, 104. Centro, Planalto - BA. Fone: (77) 3434-2137. e-mail:administracao@planalto.ba.gov.br.



ESTADO DA BAHIA  
MUNICÍPIO DE PLANALTO  
Anexo 1 da Lei 4.320/64

LOA 2020

RECEITA E DESPESA - CATEGORIA ECONÔMICA

RECEITA		DESPESA	
<b>RECEITAS CORRENTES</b>	<b>64.940.000,00</b>	<b>DESPESAS CORRENTES</b>	<b>62.404.779,49</b>
RECEITA TRIBUTÁRIA	1.501.000,00	PESSOAL E ENCARGOS SOCIAIS	38.844.779,49
RECEITA DE CONTRIBUIÇÕES	0,00	JUROS E ENCARGOS DA DÍVIDA	2.000,00
RECEITA PATRIMONIAL	225.000,00	OUTRAS DESPESAS CORRENTES	23.558.000,00
RECEITA AGROPECUÁRIA	0,00		
RECEITA INDUSTRIAL	0,00		
RECEITA DE SERVIÇOS	54.000,00		
TRANSFERÊNCIAS CORRENTES	63.103.000,00		
OUTRAS RECEITAS CORRENTES	57.000,00	** Superavit do Orcamento Corrente	2.535.220,51
<b>Total Corrente</b>	<b>64.940.000,00</b>	<b>Total Corrente</b>	<b>64.940.000,00</b>
<b>RECEITAS DE CAPITAL</b>	<b>1.483.779,49</b>	<b>DESPESAS DE CAPITAL</b>	<b>4.019.000,00</b>
OPERAÇÕES DE CRÉDITO	1.000,00	INVESTIMENTOS	3.125.000,00
ALIENAÇÃO DE BENS	3.000,00	INVERSÕES FINANCEIRAS	0,00
AMORTIZAÇÕES DE EMPRÉSTIMOS	0,00	AMORTIZAÇÃO DA DÍVIDA	894.000,00
TRANSFERÊNCIAS DE CAPITAL	1.479.779,49		
OUTRAS RECEITAS DE CAPITAL	0,00		
** Deficit do Orcamento Corrente	2.535.220,51		
<b>Total Capital</b>	<b>4.019.000,00</b>	<b>Total Capital</b>	<b>4.019.000,00</b>
RECEITAS CORRENTES	64.940.000,00	DESPESAS CORRENTES	62.404.779,49
RECEITAS DE CAPITAL	1.483.779,49	DESPESAS DE CAPITAL	4.019.000,00
DEDUÇÕES CORRENTES		0,00 RESERVA DE CONTIGÊNCIA	0,00
<b>Total da Receita</b>	<b>66.423.779,49</b>	<b>Total da Despesa</b>	<b>66.423.779,49</b>



ESTADO DA BAHIA  
MUNICÍPIO DE PLANALTO  
Anexo 2 da Lei 4.320/64

LOA 2020

RECEITA - RESUMO GERAL

Conta	Desdobramento	Fonte	Categoria Economica
<b>1000.00.00.00.0.0 - RECEITA CORRENTE</b>			<b>64.940.000,00</b>
1100.00.00.00.0.0 - IMPOSTOS, TAXAS E CONTRIBUIÇÕES DE MELHORIA			1.501.000,00
1110.00.00.00.0.0 - IMPOSTOS		1.425.000,00	
1113.00.00.00.0.0 - IMPOSTOS SOBRE A RENDA E PROVENTOS DE QUALQUER NATUREZA	<b>560.000,00</b>		
1113.01.11.00.0.0 : 0100.000 - Imposto sobre a Renda de Pessoa Física - IRPF - Principal	560.000,00		
1118.00.00.00.0.0 - IMPOSTOS ESPECÍFICOS DE ESTADOS/DF MUNICÍPIOS	<b>812.000,00</b>		
1118.01.11.00.0.0 : 0100.000 - Imposto sobre a Propriedade Predial e Territorial Urbana - Principal	61.000,00		
1118.01.13.00.0.0 : 0100.000 - Imposto sobre a Propriedade Predial e Territorial Urbana - Dívida Ativa	48.000,00		
1118.01.41.00.0.0 : 0100.000 - Imposto sobre Transmissão "Inter Vivos" de Bens Imóveis e de Direitos Reais sobre Imóveis - Principal	109.000,00		
1118.02.31.00.0.0 : 0100.000 - Imposto sobre Serviços de Qualquer Natureza - Principal	594.000,00		
1119.00.00.00.0.0 - OUTROS IMPOSTOS	<b>53.000,00</b>		
1119.01.11.00.0.0 : 0100.000 - Outros Impostos - Principal	53.000,00		
1120.00.00.00.0.0 - TAXAS		76.000,00	
1121.00.00.00.0.0 - TAXAS PELO EXERCÍCIO DO PODER DE POLÍCIA	<b>74.000,00</b>		
1121.01.11.00.0.0 : 0100.000 - Taxas de Inspeção, Controle e Fiscalização - Principal	3.000,00		
1121.02.21.00.0.0 : 0100.000 - Taxa de Fiscalização de Funcionamento - TFF - Principal	70.000,00		
1121.04.11.00.0.0 : 0100.000 - Taxa de Controle e Fiscalização Ambiental - Principal	1.000,00		
1122.00.00.00.0.0 - TAXAS PELA PRESTAÇÃO DE SERVIÇOS	<b>2.000,00</b>		
1122.01.11.00.0.0 : 0100.000 - Taxas pela Prestação de Serviços - Principal	2.000,00		
1300.00.00.00.0.0 - RECEITA PATRIMONIAL			225.000,00
1320.00.00.00.0.0 - VALORES MOBILIÁRIOS		225.000,00	
1321.00.00.00.0.0 - JUROS E CORREÇÕES MONETÁRIAS	<b>225.000,00</b>		
1321.00.11.00.0.0 : 0194.094 - Remuneração de Depósitos Bancários - Principal	225.000,00		
1600.00.00.00.0.0 - RECEITA DE SERVIÇOS			54.000,00
1610.00.00.00.0.0 - SERVIÇOS ADMINISTRATIVOS E COMERCIAIS GERAIS		54.000,00	
1610.00.00.00.0.0 - SERVIÇOS ADMINISTRATIVOS E COMERCIAIS GERAIS	<b>54.000,00</b>		
1610.01.11.00.0.0 : 0100.000 - Serviços Administrativos e Comerciais Gerais - Principal	54.000,00		
1700.00.00.00.0.0 - TRANSFERÊNCIAS CORRENTES			63.103.000,00
1710.00.00.00.0.0 - TRANSFERÊNCIAS DA UNIÃO E DE SUAS ENTIDADES		37.657.000,00	
1718.00.00.00.0.0 - TRANSFERÊNCIAS DA UNIÃO - ESPECÍFICA E/M	<b>37.657.000,00</b>		
1718.01.21.00.0.0 : 0180.080 - Cota-Parte do Fundo de Participação dos Municípios - Cota Mensal - Principal	31.418.000,00		
1718.01.51.00.0.0 : 0181.081 - Cota-Parte do Imposto Sobre a Propriedade Territorial Rural - Principal	29.000,00		
1718.02.21.00.0.0 : 0142.042 - Cota-parte da Compensação Financeira de Recursos Minerais - CFEM - Principal	1.000,00		
1718.02.31.00.0.0 : 0142.042 - Cota-parte Royalties - Compensação Financeira pela Produção de Petróleo - Lei nº 7.990/89 - Principal	3.000,00		



ESTADO DA BAHIA  
MUNICÍPIO DE PLANALTO  
Anexo 2 da Lei 4.320/64

LOA 2020

RECEITA - RESUMO GERAL

Conta	Desdobramento	Fonte	Categoria Economica
1718.02.41.00.0.0 : 0142.042 - Cota-parte Royalties pelo Excedente da Produção do Petróleo – Lei nº 9.478/97, artigo 49, I e II - Principal	1,000,00		
1718.02.51.00.0.0 : 0142.042 - Cota-parte Royalties pela Participação Especial – Lei nº 9.478/97, artigo 50 - Principal	19,000,00		
1718.02.61.00.0.0 : 0142.042 - Cota-Parte do Fundo Especial do Petróleo – FEP - Principal	146,000,00		
1718.03.11.00.0.0 : 0114.014 - Transferência de Recursos do SUS – Atenção Básica - Principal	2.771,000,00		
1718.03.41.00.0.0 : 0114.014 - Transferência de Recursos do SUS – Assistência Farmacêutica - Principal	206,000,00		
1718.03.51.00.0.0 : 0114.014 - Transferência de Recursos do SUS – Gestão do SUS - Principal	536,000,00		
1718.05.11.00.0.0 : 0104.004 - Transferências do Salário-Educação - Principal	849,000,00		
1718.05.21.00.0.0 : 0115.015 - Transferências Diretas do FNDE referentes ao Programa Dinheiro Direto na Escola – PDDE - Principal	1,000,00		
1718.05.31.00.0.0 : 0115.015 - Transferências Diretas do FNDE referentes ao Programa Nacional de Alimentação Escolar – PNAE - Principal	741,000,00		
1718.05.41.00.0.0 : 0115.015 - Transferências Diretas do FNDE referentes ao Programa Nacional de Apoio ao Transporte do Escolar – PNATE - Principal	305,000,00		
1718.05.91.00.0.0 : 0115.015 - Outras Transferências Diretas do Fundo Nacional do Desenvolvimento da Educação – FNDE - Principal	141,000,00		
1718.06.11.00.0.0 : 0182.082 - Transferência Financeira do ICMS – Desoneração – L.C. Nº 87/96 - Principal	19,000,00		
1718.12.11.00.0.0 : 0128.028 - Transferências de Recursos do Fundo Nacional de Assistência Social – FNAS - Principal	447,000,00		
1718.99.11.00.0.0 : 0100.000 - Outras Transferências da União - Principal	24,000,00		
1720.00.00.00.0.0 - TRANSFERÊNCIAS DOS ESTADOS E DO DISTRITO FEDERAL E DE SUAS ENTIDADES		5.620.000,00	
1728.00.00.00.0.0 - TRANSFERÊNCIAS DOS ESTADOS - ESPECÍFICA E/M	5.620.000,00		
1728.01.11.00.0.0 : 0184.084 - Cota-Parte do ICMS - Principal	4.966.000,00		
1728.01.21.00.0.0 : 0185.085 - Cota-Parte do IPVA - Principal	515.000,00		
1728.01.31.00.0.0 : 0183.083 - Cota-Parte do IPI - Municípios - Principal	82.000,00		
1728.01.41.00.0.0 : 0116.016 - Cota-Parte da Contribuição de Intervenção no Domínio Econômico - Principal	52.000,00		
1728.01.51.00.0.0 : 0100.000 - Outras Participações na Receita dos Estados - Principal	5.000,00		
1750.00.00.00.0.0 - TRANSFERÊNCIAS DE OUTRAS INSTITUIÇÕES PÚBLICAS		19.826.000,00	
1758.00.00.00.0.0 - TRANSFERÊNCIAS DE OUTRAS INSTITUIÇÕES PÚBLICAS - ESPECÍFICA E/M	19.826.000,00		
1758.01.11.00.0.0 : 0118.018 - Transferências de Recursos do Fundo de Manutenção e Desenvolvimento da Educação Básica e de Valorização dos	15.578.000,00		
1758.99.11.00.0.0 : 0118.018 - Outras Transferências Multigovernamentais - Principal	4.248.000,00		
1900.00.00.00.0.0 - OUTRAS RECEITAS CORRENTES			57.000,00
1910.00.00.00.0.0 - MULTAS ADMINISTRATIVAS, CONTRATUAIS E JUDICIAIS		7.000,00	
1910.00.00.00.0.0 - MULTAS ADMINISTRATIVAS, CONTRATUAIS E JUDICIAIS	7.000,00		
1910.07.11.00.0.0 : 0100.000 - Multas Aplicadas pelos Tribunais de Contas - Principal	7.000,00		
1920.00.00.00.0.0 - INDENIZAÇÕES, RESTITUIÇÕES E RESSARCIMENTOS		1.000,00	
1921.00.00.00.0.0 - INDENIZAÇÕES	1.000,00		
1921.99.11.00.0.0 : 0100.000 - Outras Indenizações - Principal	1.000,00		
1990.00.00.00.0.0 - DEMAIS RECEITAS CORRENTES		49.000,00	
1990.00.00.00.0.0 - DEMAIS RECEITAS CORRENTES	49.000,00		
1990.99.11.00.0.0 : 0100.000 - Outras Receitas - Primárias - Principal	40.000,00		
1990.99.12.00.0.0 : 0100.000 - Outras Receitas - Primárias - Multas e Juros de Mora	7.000,00		





ESTADO DA BAHIA  
MUNICÍPIO DE PLANALTO  
Anexo 2 da Lei 4.320/64

LOA 2020

**RECEITA - RESUMO GERAL**

Conta	Desdobramento	Fonte	Categoria Economica
1990.99.13.00.0.0 : 0100.000 - Outras Receitas - Primárias - Dívida Ativa	2.000,00		
<b>2000.00.00.00.0.0 - RECEITA DE CAPITAL</b>			<b>1.483.779,49</b>
2100.00.00.00.0.0 - OPERAÇÕES DE CRÉDITO			1.000,00
2110.00.00.00.0.0 - OPERAÇÕES DE CRÉDITO - MERCADO INTERNO		1.000,00	
2119.00.00.00.0.0 - OUTRAS OPERAÇÕES DE CRÉDITO - MERCADO INTERNO	1.000,00		
2119.00.11.00.0.0 : 0100.000 - Outras Operações de Crédito - Mercado Interno - Principal	1.000,00		
2200.00.00.00.0.0 - ALIENAÇÃO DE BENS			3.000,00
2210.00.00.00.0.0 - ALIENAÇÃO DE BENS MÓVEIS		2.000,00	
2213.00.00.00.0.0 - ALIENAÇÃO DE BENS MÓVEIS E SEMOVENTES	2.000,00		
2213.00.11.00.0.0 : 0192.092 - Alienação de Bens Móveis e Semoventes - Principal	2.000,00		
2220.00.00.00.0.0 - ALIENAÇÃO DE BENS IMÓVEIS		1.000,00	
2220.00.00.00.0.0 - ALIENAÇÃO DE BENS IMÓVEIS	1.000,00		
2220.00.11.00.0.0 : 0192.092 - Alienação de Bens Imóveis - Principal	1.000,00		
2400.00.00.00.0.0 - TRANSFERÊNCIAS DE CAPITAL			1.479.779,49
2410.00.00.00.0.0 - TRANSFERÊNCIAS DA UNIÃO E DE SUAS ENTIDADES		1.211.000,00	
2418.00.00.00.0.0 - TRANSFERÊNCIAS DA UNIÃO	1.211.000,00		
2418.04.61.00.0.0 : 0123.023 - Outras Transferências de Recursos do Sistema Único de Saúde – SUS, não detalhadas anteriormente - Principal	553.000,00		
2418.10.20.00.0.0 : 0122.022 - Transferências de Convênio da União destinadas a Programas de Educação	656.000,00		
2418.10.91.00.0.0 : 0124.024 - Outras Transferências de Convênios da União - Principal	1.000,00		
2418.99.11.00.0.0 : 0124.024 - Outras Transferências da União - Principal	1.000,00		
2420.00.00.00.0.0 - TRANSFERÊNCIAS DOS ESTADOS E DO DISTRITO FEDERAL E DE SUAS ENTIDADES		268.779,49	
2428.00.00.00.0.0 - TRANSFERÊNCIAS DOS ESTADOS, DISTRITO FEDERAL, E DE SUAS ENTIDADES	268.779,49		
2428.10.11.00.0.0 : 0123.023 - Transferências de Convênios dos Estados para o Sistema Único de Saúde – SUS - Principal	1.000,00		
2428.10.21.00.0.0 : 0122.022 - Transferências de Convênios dos Estados destinadas a Programas de Educação - Principal	1.000,00		
2428.10.91.00.0.0 : 0124.024 - Outras Transferências de Convênio dos Estados - Principal	146.000,00		
2428.99.11.00.0.0 : 0124.024 - Outras Transferências dos Estados - Principal	120.779,49		
<b>Total da Receita:</b>			<b>66.423.779,49</b>



ESTADO DA BAHIA  
MUNICÍPIO DE PLANALTO  
Anexo 2 da Lei 4.320/64

LOA 2020

NATUREZA DA DESPESA

Conta	Desdobramento	Elemento	Categoria Económica
<b>Poder: 0 - PODER LEGISLATIVO</b>			
<b>Orgão: 01000 - CÂMARA MUNICIPAL</b>			
<b>UO: 01001 - CÂMARA MUNICIPAL</b>			
<b>3000.00.00.00 - DESPESA CORRENTE</b>			<b>2.421.000,00</b>
3100.00.00.00 - PESSOAL E ENCARGOS SOCIAIS			1.762.000,00
3130.00.00.00 - TRANSFERÊNCIAS A ESTADOS E AO DISTRITO FEDERAL		1.515.000,00	
3130.11.00.00 : 0100.000 - Vencimento e vantagens fixas Pessoal Civil	1.250.000,00		
3130.13.00.00 : 0100.000 - Obrigações Patronais	265.000,00		
3190.00.00.00 - APLICAÇÕES DIRETAS		247.000,00	
3190.04.00.00 : 0100.000 - CONTRATACAO POR TEMPO DETERMINADO	2.000,00		
3190.11.00.00 : 0100.000 - VENCIMENTOS E VANTAGENS FIXAS - PESSOAL CIVIL	200.000,00		
3190.13.00.00 : 0100.000 - OBRIGACOES PATRONAIS	45.000,00		
3300.00.00.00 - OUTRAS DESPESAS CORRENTES			659.000,00
3330.00.00.00 - TRANSFERÊNCIAS A ESTADOS E AO DISTRITO FEDERAL		35.000,00	
3330.40.00.00 : 0100.000 - Serviços de Tecnologia da Informação e Comunicação – Pessoa Jurídica	35.000,00		
3390.00.00.00 - APLICAÇÕES DIRETAS		624.000,00	
3390.14.00.00 : 0100.000 - DIARIAS - PESSOAL CIVIL	34.000,00		
3390.30.00.00 : 0100.000 - MATERIAL DE CONSUMO	100.000,00		
3390.35.00.00 : 0100.000 - SERVICOS DE CONSULTORIA	261.000,00		
3390.36.00.00 : 0100.000 - OUTROS SERVICOS DE TERCEIROS - PESSOA FISICA	73.000,00		
3390.39.00.00 : 0100.000 - OUTROS SERVICOS DE TERCEIROS - PESSOA JURIDICA	154.000,00		
3390.92.00.00 : 0100.000 - DESPESAS DE EXERCICIOS ANTERIORES	2.000,00		
<b>4000.00.00.00 - DESPESA DE CAPITAL</b>			<b>79.000,00</b>
4400.00.00.00 - INVESTIMENTOS			79.000,00
4490.00.00.00 - APLICAÇÕES DIRETAS		79.000,00	
4490.51.00.00 : 0100.000 - OBRAS E INSTALACOES	8.000,00		
4490.52.00.00 : 0100.000 - EQUIPAMENTOS E MATERIAL PERMANENTE	71.000,00		
<b>Total da Unidade Orçamentária:</b>			<b>2.500.000,00</b>
<b>Total do Orgao:</b>			<b>2.500.000,00</b>



ESTADO DA BAHIA  
MUNICÍPIO DE PLANALTO  
Anexo 2 da Lei 4.320/64

LOA 2020

NATUREZA DA DESPESA

Conta	Desdobramento	Elemento	Categoria Económica
<b>Poder: 2 - PODER EXECUTIVO</b>			
<b>Orgão: 10000 - GABINETE DO PREFEITO</b>			
<b>UO: 10001 - GABINETE DO PREFEITO</b>			
<b>3000.00.00.00 - DESPESA CORRENTE</b>			<b>558.000,00</b>
3100.00.00.00 - PESSOAL E ENCARGOS SOCIAIS			485.000,00
3190.00.00.00 - APLICAÇÕES DIRETAS		485.000,00	
3190.04.00.00 : 0100.000 - CONTRATAÇÃO POR TEMPO DETERMINADO	2.000,00		
3190.11.00.00 : 0100.000 - VENCIMENTOS E VANTAGENS FIXAS - PESSOAL CIVIL	474.000,00		
3190.13.00.00 : 0100.000 - OBRIGAÇÕES PATRONAIS	3.000,00		
3190.16.00.00 : 0100.000 - OUTRAS DESPESAS VARIÁVEIS - PESSOAL CIVIL	2.000,00		
3190.92.00.00 : 0100.000 - DESPESAS DE EXERCÍCIOS ANTERIORES	2.000,00		
3190.94.00.00 : 0100.000 - INDENIZAÇÕES E RESTITUIÇÕES TRABALHISTAS	2.000,00		
3300.00.00.00 - OUTRAS DESPESAS CORRENTES			73.000,00
3390.00.00.00 - APLICAÇÕES DIRETAS		73.000,00	
3390.14.00.00 : 0100.000 - DIÁRIAS - PESSOAL CIVIL	48.000,00		
3390.30.00.00 : 0100.000 - MATERIAL DE CONSUMO	3.000,00		
3390.33.00.00 : 0100.000 - PASSAGENS E DESPESAS COM LOCOMOÇÃO	3.000,00		
3390.35.00.00 : 0100.000 - SERVIÇOS DE CONSULTORIA	1.000,00		
3390.36.00.00 : 0100.000 - OUTROS SERVIÇOS DE TERCEIROS - PESSOA FÍSICA	10.000,00		
3390.39.00.00 : 0100.000 - OUTROS SERVIÇOS DE TERCEIROS - PESSOA JURÍDICA	4.000,00		
3390.39.00.00 : 0124.024 - OUTROS SERVIÇOS DE TERCEIROS - PESSOA JURÍDICA	1.000,00		
3390.92.00.00 : 0100.000 - DESPESAS DE EXERCÍCIOS ANTERIORES	2.000,00		
3390.93.00.00 : 0100.000 - INDENIZAÇÕES E RESTITUIÇÕES	1.000,00		
<b>4000.00.00.00 - DESPESA DE CAPITAL</b>			<b>5.000,00</b>
4400.00.00.00 - INVESTIMENTOS			5.000,00
4490.00.00.00 - APLICAÇÕES DIRETAS		5.000,00	
4490.51.00.00 : 0100.000 - OBRAS E INSTALAÇÕES	1.000,00		
4490.51.00.00 : 0124.024 - OBRAS E INSTALAÇÕES	1.000,00		
4490.52.00.00 : 0100.000 - EQUIPAMENTOS E MATERIAL PERMANENTE	3.000,00		
<b>Total da Unidade Orçamentária:</b>			<b>563.000,00</b>
<b>Total do Órgão:</b>			<b>563.000,00</b>



ESTADO DA BAHIA  
MUNICÍPIO DE PLANALTO  
Anexo 2 da Lei 4.320/64

LOA 2020

NATUREZA DA DESPESA

Conta	Desdobramento	Elemento	Categoria Econômica
<b>Orgão: 20000 - SECRETARIA DE ADMINISTRAÇÃO E PLANEJAMENTO</b>			
<b>UO: 20001 - SECRETARIA DE ADMINISTRAÇÃO E PLANEJAMENTO</b>			
<b>3000.00.00.00 - DESPESA CORRENTE</b>			<b>3.892.000,00</b>
3100.00.00.00 - PESSOAL E ENCARGOS SOCIAIS			1.346.000,00
3190.00.00.00 - APLICAÇÕES DIRETAS		1.346.000,00	
3190.04.00.00 : 0100.000 - CONTRATAÇÃO POR TEMPO DETERMINADO		0,00	
3190.11.00.00 : 0100.000 - VENCIMENTOS E VANTAGENS FIXAS - PESSOAL CIVIL	850.000,00		
3190.13.00.00 : 0100.000 - OBRIGAÇÕES PATRONAIS	488.000,00		
3190.16.00.00 : 0100.000 - OUTRAS DESPESAS VARIÁVEIS - PESSOAL CIVIL	1.000,00		
3190.92.00.00 : 0100.000 - DESPESAS DE EXERCÍCIOS ANTERIORES	6.000,00		
3190.94.00.00 : 0100.000 - INDENIZAÇÕES E RESTITUIÇÕES TRABALHISTAS	1.000,00		
3300.00.00.00 - OUTRAS DESPESAS CORRENTES			2.546.000,00
3371.00.00.00 - TRANSFERÊNCIAS A CONSÓRCIOS PÚBLICOS		15.000,00	
3371.36.00.00 : 0100.000 - OUTROS SERVIÇOS DE TERCEIROS - PESSOA FÍSICA - TRANSFERÊNCIAS A CONSÓRCIOS PÚBLICOS	3.000,00		
3371.39.00.00 : 0100.000 - OUTROS SERVIÇOS DE TERCEIROS - PESSOA JURÍDICA - TRANSFERÊNCIAS A CONSÓRCIOS PÚBLICOS	6.000,00		
3371.70.00.00 : 0100.000 - RATEIO PELA PARTICIPAÇÃO EM CONSÓRCIO PÚBLICO	6.000,00		
3390.00.00.00 - APLICAÇÕES DIRETAS		2.531.000,00	
3390.14.00.00 : 0100.000 - DIÁRIAS - PESSOAL CIVIL	35.000,00		
3390.30.00.00 : 0100.000 - MATERIAL DE CONSUMO	387.000,00		
3390.32.00.00 : 0100.000 - Material, Bem ou Serviço para Distribuição Gratuita	0,00		
3390.33.00.00 : 0100.000 - PASSAGENS E DESPESAS COM LOCOMOÇÃO	1.000,00		
3390.35.00.00 : 0100.000 - SERVIÇOS DE CONSULTORIA	2.000,00		
3390.36.00.00 : 0100.000 - OUTROS SERVIÇOS DE TERCEIROS - PESSOA FÍSICA	109.000,00		
3390.39.00.00 : 0100.000 - OUTROS SERVIÇOS DE TERCEIROS - PESSOA JURÍDICA	1.930.000,00		
3390.41.00.00 : 0100.000 - Contribuições	1.000,00		
3390.91.00.00 : 0100.000 - SENTENÇAS JUDICIAIS	1.000,00		
3390.92.00.00 : 0100.000 - DESPESAS DE EXERCÍCIOS ANTERIORES	34.000,00		
3390.93.00.00 : 0100.000 - INDENIZAÇÕES E RESTITUIÇÕES	31.000,00		
<b>4000.00.00.00 - DESPESA DE CAPITAL</b>			<b>11.000,00</b>
4400.00.00.00 - INVESTIMENTOS			11.000,00
4471.00.00.00 - TRANSFERÊNCIAS A CONSÓRCIOS PÚBLICOS		0,00	
4471.52.00.00 : 0100.000 - EQUIPAMENTOS E MATERIAL PERMANENTE - TRANSFERÊNCIAS A CONSÓRCIOS PÚBLICOS	0,00		
4490.00.00.00 - APLICAÇÕES DIRETAS		11.000,00	
4490.52.00.00 : 0100.000 - EQUIPAMENTOS E MATERIAL PERMANENTE	10.000,00		
4490.92.00.00 : 0100.000 - DESPESAS DE EXERCÍCIOS ANTERIORES	1.000,00		



ESTADO DA BAHIA  
MUNICÍPIO DE PLANALTO  
Anexo 2 da Lei 4.320/64

LOA 2020

**NATUREZA DA DESPESA**

Conta	Desdobramento	Elemento	Categoria Econômica
<b>Total da Unidade Orçamentária:</b>			<u>3.903.000,00</u>
<b>Total do Órgão:</b>			<u>3.903.000,00</u>



ESTADO DA BAHIA  
MUNICÍPIO DE PLANALTO  
Anexo 2 da Lei 4.320/64

LOA 2020

NATUREZA DA DESPESA

Conta	Desdobramento	Elemento	Categoria Econômica
<b>Orgão: 30000 - SECRETARIA DE FINANÇAS</b>			
<b>UO: 30001 - SECRETARIA DE FINANÇAS</b>			
<b>3000.00.00.00 - DESPESA CORRENTE</b>			<b>460.000,00</b>
3100.00.00.00 - PESSOAL E ENCARGOS SOCIAIS			394.000,00
3190.00.00.00 - APLICAÇÕES DIRETAS		394.000,00	
3190.04.00.00 : 0100.000 - CONTRATAÇÃO POR TEMPO DETERMINADO	1.000,00		
3190.11.00.00 : 0100.000 - VENCIMENTOS E VANTAGENS FIXAS - PESSOAL CIVIL	391.000,00		
3190.13.00.00 : 0100.000 - OBRIGAÇÕES PATRONAIS	1.000,00		
3190.16.00.00 : 0100.000 - OUTRAS DESPESAS VARIÁVEIS - PESSOAL CIVIL	1.000,00		
3190.92.00.00 : 0100.000 - DESPESAS DE EXERCÍCIOS ANTERIORES	0,00		
3300.00.00.00 - OUTRAS DESPESAS CORRENTES			66.000,00
3390.00.00.00 - APLICAÇÕES DIRETAS		66.000,00	
3390.14.00.00 : 0100.000 - DIÁRIAS - PESSOAL CIVIL	46.000,00		
3390.30.00.00 : 0100.000 - MATERIAL DE CONSUMO	2.000,00		
3390.32.00.00 : 0100.000 - Material, Bem ou Serviço para Distribuição Gratuita	7.000,00		
3390.33.00.00 : 0100.000 - PASSAGENS E DESPESAS COM LOCOMOÇÃO	1.000,00		
3390.34.00.00 : 0100.000 - Outras Despesas de Pessoal decorrentes de Contratos de Terceirização	1.000,00		
3390.35.00.00 : 0100.000 - SERVIÇOS DE CONSULTORIA	1.000,00		
3390.36.00.00 : 0100.000 - OUTROS SERVIÇOS DE TERCEIROS - PESSOA FÍSICA	1.000,00		
3390.39.00.00 : 0100.000 - OUTROS SERVIÇOS DE TERCEIROS - PESSOA JURÍDICA	6.000,00		
3390.92.00.00 : 0100.000 - DESPESAS DE EXERCÍCIOS ANTERIORES	1.000,00		
<b>4000.00.00.00 - DESPESA DE CAPITAL</b>			<b>1.000,00</b>
4400.00.00.00 - INVESTIMENTOS			1.000,00
4490.00.00.00 - APLICAÇÕES DIRETAS		1.000,00	
4490.52.00.00 : 0100.000 - EQUIPAMENTOS E MATERIAL PERMANENTE	1.000,00		
<b>Total da Unidade Orçamentária:</b>			<b>461.000,00</b>
<b>Total do Órgão:</b>			<b>461.000,00</b>



ESTADO DA BAHIA  
MUNICÍPIO DE PLANALTO  
Anexo 2 da Lei 4.320/64

LOA 2020

**NATUREZA DA DESPESA**

Conta	Desdobramento	Elemento	Categoria Econômica
<b>Orgão: 40000 - SECRETARIA DE AGRICULTURA E MEIO AMBIENTE</b>			
<b>UO: 40001 - SECRETARIA DE AGRICULTURA E MEIO AMBIENTE</b>			
<b>3000.00.00.00 - DESPESA CORRENTE</b>			<b>313.000,00</b>
3100.00.00.00 - PESSOAL E ENCARGOS SOCIAIS			201.000,00
3190.00.00.00 - APLICAÇÕES DIRETAS		201.000,00	
3190.04.00.00 : 0100.000 - CONTRATAÇÃO POR TEMPO DETERMINADO	2.000,00		
3190.11.00.00 : 0100.000 - VENCIMENTOS E VANTAGENS FIXAS - PESSOAL CIVIL	184.000,00		
3190.13.00.00 : 0100.000 - OBRIGACÕES PATRONAIS	3.000,00		
3190.16.00.00 : 0100.000 - OUTRAS DESPESAS VARIÁVEIS - PESSOAL CIVIL	2.000,00		
3190.92.00.00 : 0100.000 - DESPESAS DE EXERCÍCIOS ANTERIORES	10.000,00		
3300.00.00.00 - OUTRAS DESPESAS CORRENTES			112.000,00
3390.00.00.00 - APLICAÇÕES DIRETAS		112.000,00	
3390.14.00.00 : 0100.000 - DIÁRIAS - PESSOAL CIVIL	5.000,00		
3390.30.00.00 : 0100.000 - MATERIAL DE CONSUMO	24.000,00		
3390.30.00.00 : 0124.024 - MATERIAL DE CONSUMO	6.000,00		
3390.32.00.00 : 0100.000 - Material, Bem ou Serviço para Distribuição Gratuita	4.000,00		
3390.33.00.00 : 0100.000 - PASSAGENS E DESPESAS COM LOCOMOÇÃO	5.000,00		
3390.35.00.00 : 0100.000 - SERVIÇOS DE CONSULTORIA	1.000,00		
3390.36.00.00 : 0100.000 - OUTROS SERVIÇOS DE TERCEIROS - PESSOA FÍSICA	13.000,00		
3390.36.00.00 : 0124.024 - OUTROS SERVIÇOS DE TERCEIROS - PESSOA FÍSICA	3.000,00		
3390.39.00.00 : 0100.000 - OUTROS SERVIÇOS DE TERCEIROS - PESSOA JURÍDICA	41.000,00		
3390.39.00.00 : 0124.024 - OUTROS SERVIÇOS DE TERCEIROS - PESSOA JURÍDICA	6.000,00		
3390.48.00.00 : 0100.000 - OUTROS AUXÍLIOS FINANCEIROS A PESSOA FÍSICA	3.000,00		
3390.92.00.00 : 0100.000 - DESPESAS DE EXERCÍCIOS ANTERIORES	1.000,00		
<b>4000.00.00.00 - DESPESA DE CAPITAL</b>			<b>48.000,00</b>
4400.00.00.00 - INVESTIMENTOS			48.000,00
4490.00.00.00 - APLICAÇÕES DIRETAS		48.000,00	
4490.51.00.00 : 0100.000 - OBRAS E INSTALAÇÕES	12.000,00		
4490.51.00.00 : 0124.024 - OBRAS E INSTALAÇÕES	15.000,00		
4490.52.00.00 : 0100.000 - EQUIPAMENTOS E MATERIAL PERMANENTE	19.000,00		
4490.61.00.00 : 0100.000 - AQUISIÇÃO DE IMÓVEIS	2.000,00		
<b>Total da Unidade Orçamentária:</b>			<b>361.000,00</b>
<b>Total do Órgão:</b>			<b>361.000,00</b>



ESTADO DA BAHIA  
MUNICÍPIO DE PLANALTO  
Anexo 2 da Lei 4.320/64

LOA 2020

NATUREZA DA DESPESA

Conta	Desdobramento	Elemento	Categoria Economica
<b>Orgão: 50000 - SECRETARIA DE GOVERNO</b>			
<b>UO: 50001 - SECRETARIA DE GOVERNO</b>			
<b>3000.00.00.00 - DESPESA CORRENTE</b>			<b>51.000,00</b>
3100.00.00.00 - PESSOAL E ENCARGOS SOCIAIS			48.000,00
3190.00.00.00 - APLICAÇÕES DIRETAS		48.000,00	
3190.04.00.00 : 0100.000 - CONTRATAÇÃO POR TEMPO DETERMINADO	1.000,00		
3190.11.00.00 : 0100.000 - VENCIMENTOS E VANTAGENS FIXAS - PESSOAL CIVIL	45.000,00		
3190.13.00.00 : 0100.000 - OBRIGACÕES PATRONAIS	2.000,00		
3300.00.00.00 - OUTRAS DESPESAS CORRENTES			3.000,00
3390.00.00.00 - APLICAÇÕES DIRETAS		3.000,00	
3390.14.00.00 : 0100.000 - DIARIAS - PESSOAL CIVIL	2.000,00		
3390.30.00.00 : 0100.000 - MATERIAL DE CONSUMO	1.000,00		
3390.36.00.00 : 0100.000 - OUTROS SERVIÇOS DE TERCEIROS - PESSOA FISICA	0,00		
3390.39.00.00 : 0100.000 - OUTROS SERVIÇOS DE TERCEIROS - PESSOA JURIDICA	0,00		
<b>4000.00.00.00 - DESPESA DE CAPITAL</b>			<b>2.000,00</b>
4400.00.00.00 - INVESTIMENTOS			2.000,00
4490.00.00.00 - APLICAÇÕES DIRETAS		2.000,00	
4490.52.00.00 : 0100.000 - EQUIPAMENTOS E MATERIAL PERMANENTE	2.000,00		
<b>Total da Unidade Orçamentária:</b>			<b>53.000,00</b>
<b>Total do Orgão:</b>			<b>53.000,00</b>





ESTADO DA BAHIA  
MUNICÍPIO DE PLANALTO  
Anexo 2 da Lei 4.320/64

LOA 2020

NATUREZA DA DESPESA

Conta	Desdobramento	Elemento	Categoria Economica
<b>Orgão: 60000 - SECRETARIA DE EDUCAÇÃO, CULTURA E ESPORTE</b>			
<b>UO: 60001 - SECRETARIA DE EDUCAÇÃO, CULTURA E ESPORTE</b>			
<b>3000.00.00.00 - DESPESA CORRENTE</b>			<b>31.215.779,49</b>
3100.00.00.00 - PESSOAL E ENCARGOS SOCIAIS			24.024.779,49
3190.00.00.00 - APLICAÇÕES DIRETAS		24.024.779,49	
3190.04.00.00 : 0101.001 - CONTRATAÇÃO POR TEMPO DETERMINADO		0,00	
3190.04.00.00 : 0115.015 - CONTRATAÇÃO POR TEMPO DETERMINADO		1.000,00	
3190.04.00.00 : 0118.018 - CONTRATAÇÃO POR TEMPO DETERMINADO		1.000,00	
3190.04.00.00 : 0119.019 - CONTRATAÇÃO POR TEMPO DETERMINADO		0,00	
3190.11.00.00 : 0100.000 - VENCIMENTOS E VANTAGENS FIXAS - PESSOAL CIVIL		155.000,00	
3190.11.00.00 : 0101.001 - VENCIMENTOS E VANTAGENS FIXAS - PESSOAL CIVIL		970.000,00	
3190.11.00.00 : 0115.015 - VENCIMENTOS E VANTAGENS FIXAS - PESSOAL CIVIL		2.000,00	
3190.11.00.00 : 0118.018 - VENCIMENTOS E VANTAGENS FIXAS - PESSOAL CIVIL		19.132.779,49	
3190.11.00.00 : 0119.019 - VENCIMENTOS E VANTAGENS FIXAS - PESSOAL CIVIL		2.728.000,00	
3190.13.00.00 : 0100.000 - OBRIGACOES PATRONAIS		11.000,00	
3190.13.00.00 : 0101.001 - OBRIGACOES PATRONAIS		167.000,00	
3190.13.00.00 : 0118.018 - OBRIGACOES PATRONAIS		567.000,00	
3190.13.00.00 : 0119.019 - OBRIGACOES PATRONAIS		246.000,00	
3190.16.00.00 : 0118.018 - OUTRAS DESPESAS VARIÁVEIS - PESSOAL CIVIL		3.000,00	
3190.91.00.00 : 0101.001 - SENTENÇAS JUDICIAIS		2.000,00	
3190.91.00.00 : 0118.018 - SENTENÇAS JUDICIAIS		1.000,00	
3190.91.00.00 : 0119.019 - SENTENÇAS JUDICIAIS		1.000,00	
3190.92.00.00 : 0100.000 - DESPESAS DE EXERCÍCIOS ANTERIORES		1.000,00	
3190.92.00.00 : 0101.001 - DESPESAS DE EXERCÍCIOS ANTERIORES		1.000,00	
3190.92.00.00 : 0119.019 - DESPESAS DE EXERCÍCIOS ANTERIORES		33.000,00	
3190.94.00.00 : 0101.001 - INDENIZACOES E RESTITUICOES TRABALHISTAS		0,00	
3190.94.00.00 : 0118.018 - INDENIZACOES E RESTITUICOES TRABALHISTAS		2.000,00	
3300.00.00.00 - OUTRAS DESPESAS CORRENTES			7.191.000,00
3350.00.00.00 - TRANSFERÊNCIAS A INSTITUIÇÕES PRIVADAS SEM FINS LUCRATIVOS		21.000,00	
3350.43.00.00 : 0101.001 - SUBVENCOES SOCIAIS		3.000,00	
3350.43.00.00 : 0119.019 - SUBVENCOES SOCIAIS		18.000,00	
3371.00.00.00 - TRANSFERÊNCIAS A CONSÓRCIOS PÚBLICOS		6.000,00	
3371.70.00.00 : 0101.001 - RATEIO PELA PARTICIPAÇÃO EM CONSÓRCIO PÚBLICO		6.000,00	
3390.00.00.00 - APLICAÇÕES DIRETAS		7.164.000,00	
3390.04.00.00 : 0100.000 - CONTRATAÇÃO POR TEMPO DETERMINADO - PESSOAL CIVIL		1.000,00	
3390.04.00.00 : 0101.001 - CONTRATAÇÃO POR TEMPO DETERMINADO - PESSOAL CIVIL		1.000,00	



ESTADO DA BAHIA  
MUNICÍPIO DE PLANALTO  
Anexo 2 da Lei 4.320/64

LOA 2020

NATUREZA DA DESPESA

Conta	Desdobramento	Elemento	Categoria Economica
3390.14.00.00 : 0100.000 - DIARIAS - PESSOAL CIVIL			2.000,00
3390.14.00.00 : 0101.001 - DIARIAS - PESSOAL CIVIL			19.000,00
3390.14.00.00 : 0119.019 - DIARIAS - PESSOAL CIVIL			1.000,00
3390.18.00.00 : 0100.000 - AUXILIO FINANCEIRO A ESTUDANTE			1.000,00
3390.18.00.00 : 0101.001 - AUXILIO FINANCEIRO A ESTUDANTE			0,00
3390.30.00.00 : 0100.000 - MATERIAL DE CONSUMO			18.000,00
3390.30.00.00 : 0101.001 - MATERIAL DE CONSUMO			194.000,00
3390.30.00.00 : 0104.004 - MATERIAL DE CONSUMO			116.000,00
3390.30.00.00 : 0110.010 - MATERIAL DE CONSUMO			1.000,00
3390.30.00.00 : 0115.015 - MATERIAL DE CONSUMO			1.530.000,00
3390.30.00.00 : 0119.019 - MATERIAL DE CONSUMO			483.000,00
3390.30.00.00 : 0122.022 - MATERIAL DE CONSUMO			8.000,00
3390.31.00.00 : 0100.000 - PREMIAÇÕES CULTURAIS, ARTÍSTICAS, CIENTÍFICAS, DESPORTIVAS E OUTRAS			1.000,00
3390.32.00.00 : 0100.000 - Material, Bem ou Serviço para Distribuição Gratuita			2.000,00
3390.32.00.00 : 0101.001 - Material, Bem ou Serviço para Distribuição Gratuita			1.000,00
3390.32.00.00 : 0115.015 - Material, Bem ou Serviço para Distribuição Gratuita			1.000,00
3390.32.00.00 : 0122.022 - Material, Bem ou Serviço para Distribuição Gratuita			2.000,00
3390.33.00.00 : 0100.000 - PASSAGENS E DESPESAS COM LOCOMOÇÃO			3.000,00
3390.33.00.00 : 0101.001 - PASSAGENS E DESPESAS COM LOCOMOÇÃO			25.000,00
3390.33.00.00 : 0104.004 - PASSAGENS E DESPESAS COM LOCOMOÇÃO			1.000,00
3390.33.00.00 : 0115.015 - PASSAGENS E DESPESAS COM LOCOMOÇÃO			1.000,00
3390.33.00.00 : 0119.019 - PASSAGENS E DESPESAS COM LOCOMOÇÃO			24.000,00
3390.33.00.00 : 0122.022 - PASSAGENS E DESPESAS COM LOCOMOÇÃO			0,00
3390.35.00.00 : 0101.001 - SERVIÇOS DE CONSULTORIA			2.000,00
3390.36.00.00 : 0100.000 - OUTROS SERVIÇOS DE TERCEIROS - PESSOA FÍSICA			33.000,00
3390.36.00.00 : 0101.001 - OUTROS SERVIÇOS DE TERCEIROS - PESSOA FÍSICA			115.000,00
3390.36.00.00 : 0104.004 - OUTROS SERVIÇOS DE TERCEIROS - PESSOA FÍSICA			8.000,00
3390.36.00.00 : 0110.010 - OUTROS SERVIÇOS DE TERCEIROS - PESSOA FÍSICA			8.000,00
3390.36.00.00 : 0115.015 - OUTROS SERVIÇOS DE TERCEIROS - PESSOA FÍSICA			4.000,00
3390.36.00.00 : 0119.019 - OUTROS SERVIÇOS DE TERCEIROS - PESSOA FÍSICA			54.000,00
3390.36.00.00 : 0122.022 - OUTROS SERVIÇOS DE TERCEIROS - PESSOA FÍSICA			3.000,00
3390.39.00.00 : 0100.000 - OUTROS SERVIÇOS DE TERCEIROS - PESSOA JURÍDICA			595.000,00
3390.39.00.00 : 0101.001 - OUTROS SERVIÇOS DE TERCEIROS - PESSOA JURÍDICA			723.000,00
3390.39.00.00 : 0104.004 - OUTROS SERVIÇOS DE TERCEIROS - PESSOA JURÍDICA			256.000,00
3390.39.00.00 : 0110.010 - OUTROS SERVIÇOS DE TERCEIROS - PESSOA JURÍDICA			1.000,00
3390.39.00.00 : 0115.015 - OUTROS SERVIÇOS DE TERCEIROS - PESSOA JURÍDICA			827.000,00
3390.39.00.00 : 0119.019 - OUTROS SERVIÇOS DE TERCEIROS - PESSOA JURÍDICA			1.836.000,00
3390.39.00.00 : 0122.022 - OUTROS SERVIÇOS DE TERCEIROS - PESSOA JURÍDICA			3.000,00
3390.91.00.00 : 0101.001 - SENTENÇAS JUDICIAIS			1.000,00



ESTADO DA BAHIA  
MUNICÍPIO DE PLANALTO  
Anexo 2 da Lei 4.320/64

LOA 2020

NATUREZA DA DESPESA

Conta	Desdobramento	Elemento	Categoria Econômica
3390.92.00.00 : 0100.000 - DESPESAS DE EXERCÍCIOS ANTERIORES	1.000,00		
3390.92.00.00 : 0101.001 - DESPESAS DE EXERCÍCIOS ANTERIORES	0,00		
3390.92.00.00 : 0104.004 - DESPESAS DE EXERCÍCIOS ANTERIORES	0,00		
3390.92.00.00 : 0115.015 - DESPESAS DE EXERCÍCIOS ANTERIORES	10.000,00		
3390.92.00.00 : 0119.019 - DESPESAS DE EXERCÍCIOS ANTERIORES	10.000,00		
3390.93.00.00 : 0115.015 - INDENIZACOES E RESTITUICOES	1.000,00		
3390.93.00.00 : 0119.019 - INDENIZACOES E RESTITUICOES	1.000,00		
3390.93.00.00 : 0122.022 - INDENIZACOES E RESTITUICOES	236.000,00		
<b>4000.00.00.00 - DESPESA DE CAPITAL</b>			<b>800.000,00</b>
4400.00.00.00 - INVESTIMENTOS			797.000,00
4490.00.00.00 - APLICAÇÕES DIRETAS		797.000,00	
4490.51.00.00 : 0100.000 - OBRAS E INSTALACOES	336.000,00		
4490.51.00.00 : 0101.001 - OBRAS E INSTALACOES	5.000,00		
4490.51.00.00 : 0104.004 - OBRAS E INSTALACOES	56.000,00		
4490.51.00.00 : 0119.019 - OBRAS E INSTALACOES	72.000,00		
4490.51.00.00 : 0122.022 - OBRAS E INSTALACOES	7.000,00		
4490.51.00.00 : 0124.024 - OBRAS E INSTALACOES	0,00		
4490.52.00.00 : 0100.000 - EQUIPAMENTOS E MATERIAL PERMANENTE	5.000,00		
4490.52.00.00 : 0101.001 - EQUIPAMENTOS E MATERIAL PERMANENTE	22.000,00		
4490.52.00.00 : 0104.004 - EQUIPAMENTOS E MATERIAL PERMANENTE	43.000,00		
4490.52.00.00 : 0110.010 - EQUIPAMENTOS E MATERIAL PERMANENTE	4.000,00		
4490.52.00.00 : 0115.015 - EQUIPAMENTOS E MATERIAL PERMANENTE	29.000,00		
4490.52.00.00 : 0119.019 - EQUIPAMENTOS E MATERIAL PERMANENTE	70.000,00		
4490.52.00.00 : 0122.022 - EQUIPAMENTOS E MATERIAL PERMANENTE	139.000,00		
4490.52.00.00 : 0124.024 - EQUIPAMENTOS E MATERIAL PERMANENTE	3.000,00		
4490.61.00.00 : 0100.000 - AQUISICAO DE IMOVEIS	0,00		
4490.61.00.00 : 0101.001 - AQUISICAO DE IMOVEIS	3.000,00		
4490.61.00.00 : 0122.022 - AQUISICAO DE IMOVEIS	2.000,00		
4490.61.00.00 : 0124.024 - AQUISICAO DE IMOVEIS	0,00		
4490.92.00.00 : 0101.001 - DESPESAS DE EXERCÍCIOS ANTERIORES	0,00		
4490.92.00.00 : 0119.019 - DESPESAS DE EXERCÍCIOS ANTERIORES	1.000,00		
4490.92.00.00 : 0122.022 - DESPESAS DE EXERCÍCIOS ANTERIORES	0,00		
4600.00.00.00 - AMORTIZAÇÃO DA DÍVIDA			3.000,00
4690.00.00.00 - APLICAÇÕES DIRETAS		3.000,00	
4690.71.00.00 : 0118.018 - PRINCIPAL DA DIVIDA CONTRATUAL RESGATADA	1.000,00		
4690.71.00.00 : 0119.019 - PRINCIPAL DA DIVIDA CONTRATUAL RESGATADA	2.000,00		
<b>Total da Unidade Orçamentária:</b>			<b>32.015.779,49</b>



ESTADO DA BAHIA  
MUNICÍPIO DE PLANALTO  
Anexo 2 da Lei 4.320/64

LOA 2020

NATUREZA DA DESPESA

Conta	Desdobramento	Elemento	Categoria Econômica
Total do Orgao:			32.015.779,49



ESTADO DA BAHIA  
MUNICÍPIO DE PLANALTO  
Anexo 2 da Lei 4.320/64

LOA 2020

NATUREZA DA DESPESA

Conta	Desdobramento	Elemento	Categoria Economica
<b>Orgão: 70000 - SECRETARIA TRANSPORTE, OBRAS, E SERVIÇOS PUBLICOS</b>			
<b>UO: 70001 - SECRETARIA TRANSPORTE, OBRAS, E SERVIÇOS PUBLICOS</b>			
<b>3000.00.00.00 - DESPESA CORRENTE</b>			<b>7.142.000,00</b>
3100.00.00.00 - PESSOAL E ENCARGOS SOCIAIS			1.999.000,00
3190.00.00.00 - APLICAÇÕES DIRETAS		1.999.000,00	
3190.01.00.00 : 0100.000 - Aposentadorias, Reserva Remunerada e Reformas	1.000,00		
3190.04.00.00 : 0100.000 - CONTRATAÇÃO POR TEMPO DETERMINADO	0,00		
3190.11.00.00 : 0100.000 - VENCIMENTOS E VANTAGENS FIXAS - PESSOAL CIVIL	1.996.000,00		
3190.13.00.00 : 0100.000 - OBRIGACOES PATRONAIS	0,00		
3190.16.00.00 : 0100.000 - OUTRAS DESPESAS VARIÁVEIS - PESSOAL CIVIL	0,00		
3190.92.00.00 : 0100.000 - DESPESAS DE EXERCÍCIOS ANTERIORES	1.000,00		
3190.94.00.00 : 0100.000 - INDENIZACOES E RESTITUICOES TRABALHISTAS	1.000,00		
3300.00.00.00 - OUTRAS DESPESAS CORRENTES			5.143.000,00
3350.00.00.00 - TRANSFERÊNCIAS A INSTITUIÇÕES PRIVADAS SEM FINS LUCRATIVOS		0,00	
3350.43.00.00 : 0100.000 - SUBVENCOES SOCIAIS	0,00		
3390.00.00.00 - APLICAÇÕES DIRETAS		5.143.000,00	
3390.14.00.00 : 0100.000 - DIARIAS - PESSOAL CIVIL	11.000,00		
3390.30.00.00 : 0100.000 - MATERIAL DE CONSUMO	642.000,00		
3390.30.00.00 : 0116.016 - MATERIAL DE CONSUMO	2.000,00		
3390.30.00.00 : 0124.024 - MATERIAL DE CONSUMO	4.000,00		
3390.30.00.00 : 0130.030 - MATERIAL DE CONSUMO	2.000,00		
3390.30.00.00 : 0142.042 - MATERIAL DE CONSUMO	14.000,00		
3390.32.00.00 : 0100.000 - Material, Bem ou Serviço para Distribuição Gratuita	1.000,00		
3390.33.00.00 : 0100.000 - PASSAGENS E DESPESAS COM LOCOMOÇÃO	6.000,00		
3390.34.00.00 : 0100.000 - Outras Despesas de Pessoal decorrentes de Contratos de Terceirização	0,00		
3390.35.00.00 : 0100.000 - SERVIÇOS DE CONSULTORIA	1.000,00		
3390.36.00.00 : 0100.000 - OUTROS SERVIÇOS DE TERCEIROS - PESSOA FISICA	433.000,00		
3390.36.00.00 : 0116.016 - OUTROS SERVIÇOS DE TERCEIROS - PESSOA FISICA	1.000,00		
3390.36.00.00 : 0124.024 - OUTROS SERVIÇOS DE TERCEIROS - PESSOA FISICA	2.000,00		
3390.36.00.00 : 0130.030 - OUTROS SERVIÇOS DE TERCEIROS - PESSOA FISICA	1.000,00		
3390.36.00.00 : 0142.042 - OUTROS SERVIÇOS DE TERCEIROS - PESSOA FISICA	4.000,00		
3390.37.00.00 : 0100.000 - LOCAÇÃO DE MAO-DE-OBRA	0,00		
3390.39.00.00 : 0100.000 - OUTROS SERVIÇOS DE TERCEIROS - PESSOA JURIDICA	3.943.000,00		
3390.39.00.00 : 0116.016 - OUTROS SERVIÇOS DE TERCEIROS - PESSOA JURIDICA	4.000,00		
3390.39.00.00 : 0124.024 - OUTROS SERVIÇOS DE TERCEIROS - PESSOA JURIDICA	22.000,00		
3390.39.00.00 : 0130.030 - OUTROS SERVIÇOS DE TERCEIROS - PESSOA JURIDICA	5.000,00		



ESTADO DA BAHIA  
MUNICÍPIO DE PLANALTO  
Anexo 2 da Lei 4.320/64

LOA 2020

NATUREZA DA DESPESA

Conta	Desdobramento	Elemento	Categoria Econômica
3390.39.00.00 : 0142.042 - OUTROS SERVICOS DE TERCEIROS - PESSOA JURIDICA	17.000,00		
3390.92.00.00 : 0100.000 - DESPESAS DE EXERCICIOS ANTERIORES	26.000,00		
3390.92.00.00 : 0142.042 - DESPESAS DE EXERCICIOS ANTERIORES	1.000,00		
3390.93.00.00 : 0124.024 - INDENIZACOES E RESTITUICOES	1.000,00		
<b>4000.00.00.00 - DESPESA DE CAPITAL</b>			<b>740.000,00</b>
4400.00.00.00 - INVESTIMENTOS			740.000,00
4490.00.00.00 - APLICAÇÕES DIRETAS		740.000,00	
4490.51.00.00 : 0100.000 - OBRAS E INSTALACOES	109.000,00		
4490.51.00.00 : 0116.016 - OBRAS E INSTALACOES	16.000,00		
4490.51.00.00 : 0124.024 - OBRAS E INSTALACOES	504.000,00		
4490.51.00.00 : 0130.030 - OBRAS E INSTALACOES	11.000,00		
4490.51.00.00 : 0142.042 - OBRAS E INSTALACOES	32.000,00		
4490.52.00.00 : 0100.000 - EQUIPAMENTOS E MATERIAL PERMANENTE	55.000,00		
4490.52.00.00 : 0116.016 - EQUIPAMENTOS E MATERIAL PERMANENTE	1.000,00		
4490.52.00.00 : 0124.024 - EQUIPAMENTOS E MATERIAL PERMANENTE	3.000,00		
4490.52.00.00 : 0130.030 - EQUIPAMENTOS E MATERIAL PERMANENTE	2.000,00		
4490.52.00.00 : 0142.042 - EQUIPAMENTOS E MATERIAL PERMANENTE	2.000,00		
4490.52.00.00 : 0190.090 - EQUIPAMENTOS E MATERIAL PERMANENTE	0,00		
4490.52.00.00 : 0192.092 - EQUIPAMENTOS E MATERIAL PERMANENTE	0,00		
4490.61.00.00 : 0100.000 - AQUISICAO DE IMOVEIS	5.000,00		
4490.61.00.00 : 0124.024 - AQUISICAO DE IMOVEIS	0,00		
4490.92.00.00 : 0100.000 - DESPESAS DE EXERCICIOS ANTERIORES	0,00		
<b>Total da Unidade Orçamentária:</b>			<b>7.882.000,00</b>
<b>Total do Orgao:</b>			<b>7.882.000,00</b>



ESTADO DA BAHIA  
MUNICÍPIO DE PLANALTO  
Anexo 2 da Lei 4.320/64

LOA 2020

NATUREZA DA DESPESA

Conta	Desdobramento	Elemento	Categoria Economica
<b>Orgão: 80000 - SECRETARIA DE SAUDE</b>			
<b>UO: 80001 - SECRETARIA DE SAÚDE</b>			
<b>3000.00.00.00 - DESPESA CORRENTE</b>			<b>11.936.000,00</b>
3100.00.00.00 - PESSOAL E ENCARGOS SOCIAIS			6.177.000,00
3171.00.00.00 - TRANSFERÊNCIAS A CONSÓRCIOS PÚBLICOS		135.000,00	
3171.00.00.00 : 0102.002 - Transferências a Consórcios Públicos mediante contrato de rateio	135.000,00		
3190.00.00.00 - APLICAÇÕES DIRETAS		6.042.000,00	
3190.04.00.00 : 0102.002 - CONTRATAÇÃO POR TEMPO DETERMINADO	8.000,00		
3190.04.00.00 : 0114.014 - CONTRATAÇÃO POR TEMPO DETERMINADO	20.000,00		
3190.11.00.00 : 0102.002 - VENCIMENTOS E VANTAGENS FIXAS - PESSOAL CIVIL	1.862.000,00		
3190.11.00.00 : 0114.014 - VENCIMENTOS E VANTAGENS FIXAS - PESSOAL CIVIL	3.818.000,00		
3190.11.00.00 : 0123.023 - VENCIMENTOS E VANTAGENS FIXAS - PESSOAL CIVIL	102.000,00		
3190.13.00.00 : 0102.002 - OBRIGACOES PATRONAIS	106.000,00		
3190.13.00.00 : 0114.014 - OBRIGACOES PATRONAIS	92.000,00		
3190.16.00.00 : 0114.014 - OUTRAS DESPESAS VARIÁVEIS - PESSOAL CIVIL	16.000,00		
3190.34.00.00 : 0114.014 - Outras Desp.de Pessoal Dec.de Contr.de Treceiriz.	3.000,00		
3190.91.00.00 : 0102.002 - SENTENCAS JUDICIAIS	0,00		
3190.92.00.00 : 0102.002 - DESPESAS DE EXERCICIOS ANTERIORES	7.000,00		
3190.92.00.00 : 0114.014 - DESPESAS DE EXERCICIOS ANTERIORES	7.000,00		
3190.94.00.00 : 0102.002 - INDENIZACOES E RESTITUICOES TRABALHISTAS	1.000,00		
3300.00.00.00 - OUTRAS DESPESAS CORRENTES			5.759.000,00
3350.00.00.00 - TRANSFERÊNCIAS A INSTITUIÇÕES PRIVADAS SEM FINS LUCRATIVOS		10.000,00	
3350.43.00.00 : 0102.002 - SUBVENCOES SOCIAIS	4.000,00		
3350.43.00.00 : 0114.014 - SUBVENCOES SOCIAIS	6.000,00		
3371.00.00.00 - TRANSFERÊNCIAS A CONSÓRCIOS PÚBLICOS		84.000,00	
3371.00.00.00 : 0102.002 - Transferências a Consórcios Públicos mediante contrato de rateio	73.000,00		
3371.41.00.00 : 0102.002 - Contribuições Consórcios Públicos	3.000,00		
3371.41.00.00 : 0114.014 - Contribuições Consórcios Públicos	2.000,00		
3371.70.00.00 : 0102.002 - RATEIO PELA PARTICIPACAO EM CONSORCIO PUBLICO	6.000,00		
3390.00.00.00 - APLICAÇÕES DIRETAS		5.665.000,00	
3390.14.00.00 : 0102.002 - DIARIAS - PESSOAL CIVIL	79.000,00		
3390.14.00.00 : 0114.014 - DIARIAS - PESSOAL CIVIL	16.000,00		
3390.30.00.00 : 0102.002 - MATERIAL DE CONSUMO	1.515.000,00		
3390.30.00.00 : 0114.014 - MATERIAL DE CONSUMO	1.193.000,00		
3390.30.00.00 : 0123.023 - MATERIAL DE CONSUMO	1.000,00		



ESTADO DA BAHIA  
MUNICÍPIO DE PLANALTO  
Anexo 2 da Lei 4.320/64

LOA 2020

NATUREZA DA DESPESA

Conta	Desdobramento	Elemento	Categoria Economica
3390.32.00.00 : 0102.002 - Material, Bem ou Serviço para Distribuição Gratuita			3.000,00
3390.32.00.00 : 0114.014 - Material, Bem ou Serviço para Distribuição Gratuita			9.000,00
3390.33.00.00 : 0102.002 - PASSAGENS E DESPESAS COM LOCOMOCAO			34.000,00
3390.33.00.00 : 0114.014 - PASSAGENS E DESPESAS COM LOCOMOCAO			5.000,00
3390.33.00.00 : 0123.023 - PASSAGENS E DESPESAS COM LOCOMOCAO			1.000,00
3390.34.00.00 : 0114.014 - Outras Despesas de Pessoal decorrentes de Contratos de Terceirização			1.000,00
3390.35.00.00 : 0102.002 - SERVIÇOS DE CONSULTORIA			1.000,00
3390.35.00.00 : 0114.014 - SERVIÇOS DE CONSULTORIA			2.000,00
3390.36.00.00 : 0102.002 - OUTROS SERVIÇOS DE TERCEIROS - PESSOA FISICA			164.000,00
3390.36.00.00 : 0114.014 - OUTROS SERVIÇOS DE TERCEIROS - PESSOA FISICA			50.000,00
3390.39.00.00 : 0102.002 - OUTROS SERVIÇOS DE TERCEIROS - PESSOA JURIDICA			1.439.000,00
3390.39.00.00 : 0114.014 - OUTROS SERVIÇOS DE TERCEIROS - PESSOA JURIDICA			816.000,00
3390.41.00.00 : 0102.002 - Contribuições			0,00
3390.47.00.00 : 0102.002 - OBRIGACOES TRIBUTARIAS E CONTRIBUTIVAS			1.000,00
3390.48.00.00 : 0102.002 - OUTROS AUXÍLIOS FINANCEIROS A PESSOA FISICA			204.000,00
3390.48.00.00 : 0114.014 - OUTROS AUXÍLIOS FINANCEIROS A PESSOA FISICA			2.000,00
3390.48.00.00 : 0123.023 - OUTROS AUXÍLIOS FINANCEIROS A PESSOA FISICA			1.000,00
3390.91.00.00 : 0102.002 - SENTENÇAS JUDICIAIS			2.000,00
3390.91.00.00 : 0114.014 - SENTENÇAS JUDICIAIS			1.000,00
3390.92.00.00 : 0102.002 - DESPESAS DE EXERCÍCIOS ANTERIORES			100.000,00
3390.92.00.00 : 0114.014 - DESPESAS DE EXERCÍCIOS ANTERIORES			24.000,00
3390.93.00.00 : 0102.002 - INDENIZACOES E RESTITUICOES			1.000,00
<b>4000.00.00.00 - DESPESA DE CAPITAL</b>			<b>1.377.000,00</b>
4400.00.00.00 - INVESTIMENTOS			1.375.000,00
4490.00.00.00 - APLICAÇÕES DIRETAS		1.375.000,00	
4490.51.00.00 : 0102.002 - OBRAS E INSTALACOES			63.000,00
4490.51.00.00 : 0114.014 - OBRAS E INSTALACOES			214.000,00
4490.51.00.00 : 0123.023 - OBRAS E INSTALACOES			206.000,00
4490.52.00.00 : 0102.002 - EQUIPAMENTOS E MATERIAL PERMANENTE			81.000,00
4490.52.00.00 : 0114.014 - EQUIPAMENTOS E MATERIAL PERMANENTE			760.000,00
4490.52.00.00 : 0123.023 - EQUIPAMENTOS E MATERIAL PERMANENTE			45.000,00
4490.61.00.00 : 0102.002 - AQUISICAO DE IMOVEIS			0,00
4490.92.00.00 : 0102.002 - DESPESAS DE EXERCÍCIOS ANTERIORES			3.000,00
4490.92.00.00 : 0114.014 - DESPESAS DE EXERCÍCIOS ANTERIORES			3.000,00
4600.00.00.00 - AMORTIZAÇÃO DA DÍVIDA			2.000,00
4690.00.00.00 - APLICAÇÕES DIRETAS		2.000,00	
4690.71.00.00 : 0102.002 - PRINCIPAL DA DÍVIDA CONTRATUAL RESGATADA			2.000,00





ESTADO DA BAHIA  
MUNICÍPIO DE PLANALTO  
Anexo 2 da Lei 4.320/64

LOA 2020

**NATUREZA DA DESPESA**

Conta	Desdobramento	Elemento	Categoria Econômica
Total da Unidade Orçamentária:			13.313.000,00
Total do Órgão:			13.313.000,00



ESTADO DA BAHIA  
MUNICÍPIO DE PLANALTO  
Anexo 2 da Lei 4.320/64

LOA 2020

NATUREZA DA DESPESA

Conta	Desdobramento	Elemento	Categoria Economica
<b>Orgão: 90000 - SECRETARIA DE ASSISTÊNCIA SOCIAL</b>			
<b>UO: 90001 - SECRETARIA DE ASSISTENCIA SOCIAL</b>			
<b>3000.00.00.00 - DESPESA CORRENTE</b>			<b>2.355.000,00</b>
3100.00.00.00 - PESSOAL E ENCARGOS SOCIAIS			1.045.000,00
3190.00.00.00 - APLICAÇÕES DIRETAS		1.045.000,00	
3190.04.00.00 : 0100.000 - CONTRATAÇÃO POR TEMPO DETERMINADO	2.000,00		
3190.04.00.00 : 0129.029 - CONTRATAÇÃO POR TEMPO DETERMINADO	2.000,00		
3190.11.00.00 : 0100.000 - VENCIMENTOS E VANTAGENS FIXAS - PESSOAL CIVIL	480.000,00		
3190.11.00.00 : 0128.028 - VENCIMENTOS E VANTAGENS FIXAS - PESSOAL CIVIL	8.000,00		
3190.11.00.00 : 0129.029 - VENCIMENTOS E VANTAGENS FIXAS - PESSOAL CIVIL	545.000,00		
3190.13.00.00 : 0100.000 - OBRIGACOES PATRONAIS	2.000,00		
3190.13.00.00 : 0129.029 - OBRIGACOES PATRONAIS	1.000,00		
3190.91.00.00 : 0100.000 - SENTENCAS JUDICIAIS	1.000,00		
3190.92.00.00 : 0100.000 - DESPESAS DE EXERCICIOS ANTERIORES	2.000,00		
3190.92.00.00 : 0129.029 - DESPESAS DE EXERCICIOS ANTERIORES	1.000,00		
3190.94.00.00 : 0100.000 - INDENIZACOES E RESTITUICOES TRABALHISTAS	1.000,00		
3300.00.00.00 - OUTRAS DESPESAS CORRENTES			1.310.000,00
3350.00.00.00 - TRANSFERÊNCIAS A INSTITUIÇÕES PRIVADAS SEM FINS LUCRATIVOS		1.000,00	
3350.43.00.00 : 0100.000 - SUBVENCOES SOCIAIS	1.000,00		
3371.00.00.00 - TRANSFERÊNCIAS A CONSÓRCIOS PÚBLICOS		6.000,00	
3371.70.00.00 : 0100.000 - RATEIO PELA PARTICIPAÇÃO EM CONSORCIO PÚBLICO	6.000,00		
3390.00.00.00 - APLICAÇÕES DIRETAS		1.303.000,00	
3390.08.00.00 : 0100.000 - Outros Benefícios Assistenciais do servidor e do militar	1.000,00		
3390.08.00.00 : 0129.029 - Outros Benefícios Assistenciais do servidor e do militar	1.000,00		
3390.14.00.00 : 0100.000 - DIARIAS - PESSOAL CIVIL	41.000,00		
3390.14.00.00 : 0128.028 - DIARIAS - PESSOAL CIVIL	2.000,00		
3390.14.00.00 : 0129.029 - DIARIAS - PESSOAL CIVIL	21.000,00		
3390.30.00.00 : 0100.000 - MATERIAL DE CONSUMO	31.000,00		
3390.30.00.00 : 0124.024 - MATERIAL DE CONSUMO	2.000,00		
3390.30.00.00 : 0128.028 - MATERIAL DE CONSUMO	8.000,00		
3390.30.00.00 : 0129.029 - MATERIAL DE CONSUMO	253.000,00		
3390.30.00.00 : 0130.030 - MATERIAL DE CONSUMO	0,00		
3390.32.00.00 : 0100.000 - Material, Bem ou Serviço para Distribuição Gratuita	18.000,00		
3390.32.00.00 : 0128.028 - Material, Bem ou Serviço para Distribuição Gratuita	2.000,00		
3390.32.00.00 : 0129.029 - Material, Bem ou Serviço para Distribuição Gratuita	24.000,00		
3390.32.00.00 : 0130.030 - Material, Bem ou Serviço para Distribuição Gratuita	5.000,00		



ESTADO DA BAHIA  
MUNICÍPIO DE PLANALTO  
Anexo 2 da Lei 4.320/64

LOA 2020

NATUREZA DA DESPESA

Conta	Desdobramento	Elemento	Categoria Econômica
3390.33.00.00 : 0100.000 - PASSAGENS E DESPESAS COM LOCOMOCAO	8.000,00		
3390.33.00.00 : 0128.028 - PASSAGENS E DESPESAS COM LOCOMOCAO	7.000,00		
3390.33.00.00 : 0129.029 - PASSAGENS E DESPESAS COM LOCOMOCAO	10.000,00		
3390.33.00.00 : 0130.030 - PASSAGENS E DESPESAS COM LOCOMOCAO	6.000,00		
3390.34.00.00 : 0100.000 - Outras Despesas de Pessoal decorrentes de Contratos de Terceirizacao	1.000,00		
3390.36.00.00 : 0100.000 - OUTROS SERVICOS DE TERCEIROS - PESSOA FISICA	97.000,00		
3390.36.00.00 : 0124.024 - OUTROS SERVICOS DE TERCEIROS - PESSOA FISICA	2.000,00		
3390.36.00.00 : 0128.028 - OUTROS SERVICOS DE TERCEIROS - PESSOA FISICA	8.000,00		
3390.36.00.00 : 0129.029 - OUTROS SERVICOS DE TERCEIROS - PESSOA FISICA	132.000,00		
3390.36.00.00 : 0130.030 - OUTROS SERVICOS DE TERCEIROS - PESSOA FISICA	1.000,00		
3390.39.00.00 : 0100.000 - OUTROS SERVICOS DE TERCEIROS - PESSOA JURIDICA	193.000,00		
3390.39.00.00 : 0124.024 - OUTROS SERVICOS DE TERCEIROS - PESSOA JURIDICA	6.000,00		
3390.39.00.00 : 0128.028 - OUTROS SERVICOS DE TERCEIROS - PESSOA JURIDICA	8.000,00		
3390.39.00.00 : 0129.029 - OUTROS SERVICOS DE TERCEIROS - PESSOA JURIDICA	350.000,00		
3390.39.00.00 : 0130.030 - OUTROS SERVICOS DE TERCEIROS - PESSOA JURIDICA	1.000,00		
3390.48.00.00 : 0100.000 - OUTROS AUXILIOS FINANCEIROS A PESSOA FISICA	7.000,00		
3390.48.00.00 : 0128.028 - OUTROS AUXILIOS FINANCEIROS A PESSOA FISICA	3.000,00		
3390.48.00.00 : 0129.029 - OUTROS AUXILIOS FINANCEIROS A PESSOA FISICA	6.000,00		
3390.48.00.00 : 0130.030 - OUTROS AUXILIOS FINANCEIROS A PESSOA FISICA	3.000,00		
3390.92.00.00 : 0100.000 - DESPESAS DE EXERCICIOS ANTERIORES	1.000,00		
3390.92.00.00 : 0129.029 - DESPESAS DE EXERCICIOS ANTERIORES	44.000,00		
<b>4000.00.00.00 - DESPESA DE CAPITAL</b>			<b>59.000,00</b>
4400.00.00.00 - INVESTIMENTOS			59.000,00
4490.00.00.00 - APLICAÇÕES DIRETAS		59.000,00	
4490.51.00.00 : 0100.000 - OBRAS E INSTALACOES	9.000,00		
4490.51.00.00 : 0124.024 - OBRAS E INSTALACOES	1.000,00		
4490.51.00.00 : 0129.029 - OBRAS E INSTALACOES	2.000,00		
4490.51.00.00 : 0130.030 - OBRAS E INSTALACOES	1.000,00		
4490.52.00.00 : 0100.000 - EQUIPAMENTOS E MATERIAL PERMANENTE	11.000,00		
4490.52.00.00 : 0128.028 - EQUIPAMENTOS E MATERIAL PERMANENTE	4.000,00		
4490.52.00.00 : 0129.029 - EQUIPAMENTOS E MATERIAL PERMANENTE	28.000,00		
4490.52.00.00 : 0130.030 - EQUIPAMENTOS E MATERIAL PERMANENTE	2.000,00		
4490.61.00.00 : 0100.000 - AQUISICAO DE IMOVEIS	1.000,00		
<b>Total da Unidade Orçamentária:</b>			<b>2.414.000,00</b>
<b>Total do Orgao:</b>			<b>2.414.000,00</b>



ESTADO DA BAHIA  
MUNICÍPIO DE PLANALTO  
Anexo 2 da Lei 4.320/64

LOA 2020

NATUREZA DA DESPESA

Conta	Desdobramento	Elemento	Categoria Económica
<b>Orgão: 92000 - ENCARGOS DO MUNICÍPIO</b>			
<b>UO: 92001 - ENCARGOS DO MUNICÍPIO</b>			
<b>3000.00.00.00 - DESPESA CORRENTE</b>			<b>2.061.000,00</b>
3100.00.00.00 - PESSOAL E ENCARGOS SOCIAIS			1.363.000,00
3190.00.00.00 - APLICAÇÕES DIRETAS		1.363.000,00	
3190.91.00.00 : 0100.000 - SENTENÇAS JUDICIAIS	1.354.000,00		
3190.91.00.00 : 0116.016 - SENTENÇAS JUDICIAIS	6.000,00		
3190.91.00.00 : 0124.024 - SENTENÇAS JUDICIAIS	1.000,00		
3190.92.00.00 : 0100.000 - DESPESAS DE EXERCÍCIOS ANTERIORES	1.000,00		
3190.94.00.00 : 0100.000 - INDENIZAÇÕES E RESTITUIÇÕES TRABALHISTAS	1.000,00		
3200.00.00.00 - JUROS E ENCARGOS DA DÍVIDA			2.000,00
3290.00.00.00 - APLICAÇÕES DIRETAS		2.000,00	
3290.21.00.00 : 0100.000 - JUROS SOBRE A DÍVIDA POR CONTRATO	1.000,00		
3290.22.00.00 : 0100.000 - OUTROS ENCARGOS SOBRE A DÍVIDA POR CONTRATO	1.000,00		
3300.00.00.00 - OUTRAS DESPESAS CORRENTES			696.000,00
3390.00.00.00 - APLICAÇÕES DIRETAS		696.000,00	
3390.47.00.00 : 0100.000 - OBRIGAÇÕES TRIBUTARIAS E CONTRIBUTIVAS	681.000,00		
3390.47.00.00 : 0116.016 - OBRIGAÇÕES TRIBUTARIAS E CONTRIBUTIVAS	1.000,00		
3390.47.00.00 : 0130.030 - OBRIGAÇÕES TRIBUTARIAS E CONTRIBUTIVAS	2.000,00		
3390.47.00.00 : 0142.042 - OBRIGAÇÕES TRIBUTARIAS E CONTRIBUTIVAS	3.000,00		
3390.91.00.00 : 0100.000 - SENTENÇAS JUDICIAIS	9.000,00		
3390.92.00.00 : 0100.000 - DESPESAS DE EXERCÍCIOS ANTERIORES	0,00		
3390.93.00.00 : 0100.000 - INDENIZAÇÕES E RESTITUIÇÕES	0,00		
<b>4000.00.00.00 - DESPESA DE CAPITAL</b>			<b>897.000,00</b>
4400.00.00.00 - INVESTIMENTOS			8.000,00
4490.00.00.00 - APLICAÇÕES DIRETAS		8.000,00	
4490.91.00.00 : 0100.000 - SENTENÇAS JUDICIAIS	6.000,00		
4490.92.00.00 : 0100.000 - DESPESAS DE EXERCÍCIOS ANTERIORES	2.000,00		
4490.93.00.00 : 0100.000 - INDENIZAÇÕES E RESTITUIÇÕES	0,00		
4600.00.00.00 - AMORTIZAÇÃO DA DÍVIDA			889.000,00
4690.00.00.00 - APLICAÇÕES DIRETAS		889.000,00	
4690.71.00.00 : 0100.000 - PRINCIPAL DA DÍVIDA CONTRATUAL RESGATADA	889.000,00		
<b>Total da Unidade Orçamentária:</b>			<b>2.958.000,00</b>



ESTADO DA BAHIA  
MUNICÍPIO DE PLANALTO  
Anexo 2 da Lei 4.320/64

LOA 2020

**NATUREZA DA DESPESA**

Conta	Desdobramento	Elemento	Categoria Econômica
Total do Orgao:			2.958.000,00



ESTADO DA BAHIA  
MUNICÍPIO DE PLANALTO  
Anexo 2 da Lei 4.320/64

LOA 2020

NATUREZA DA DESPESA

Conta	Desdobramento	Elemento	Categoria Economica
Orgão: 93000 - RESERVA DE CONTINGENCIA			
UO: 93001 - RESERVA DE CONTINGENCIA			
9000.00.00.00 - RESERVA DE CONTINGENCIA			0,00
9900.00.00.00 - RESERVA DE CONTINGENCIA			0,00
9999.00.00.00 - RESERVA DE CONTINGENCIA		0,00	
9999.99.00.00 : 0100.000 - RESERVA DE CONTINGENCIA			
		0,00	
	<b>Total da Unidade Orçamentária:</b>		<u>0,00</u>
	<b>Total do Orgao:</b>		<u>0,00</u>
	<b>Total da Despesa:</b>		<u>66.423.779,49</u>



ESTADO DA BAHIA  
MUNICÍPIO DE PLANALTO  
Anexo 2 da Lei 4.320/64

LOA 2020

NATUREZA DA DESPESA - CONSOLIDAÇÃO

Conta	Desdobramento	Elemento	Categoria Econômica
3000.00.00.00 - DESPESA CORRENTE			62.404.779,49
3100.00.00.00 - PESSOAL E ENCARGOS SOCIAIS			38.844.779,49
3130.00.00.00 - TRANSFERÊNCIAS A ESTADOS E AO DISTRITO FEDERAL		1.515.000,00	
3130.11.00.00 - Vencimento e vantagens fixas Pessoal Civil	1.250.000,00		
3130.13.00.00 - Obrigações Patronais	265.000,00		
3171.00.00.00 - TRANSFERÊNCIAS A CONSÓRCIOS PÚBLICOS		135.000,00	
3171.00.00.00 - Transferências a Consórcios Públicos mediante contrato de rateio	135.000,00		
3190.00.00.00 - APLICAÇÕES DIRETAS		37.194.779,49	
3190.01.00.00 - Aposentadorias, Reserva Remunerada e Reformas	1.000,00		
3190.04.00.00 - CONTRATAÇÃO POR TEMPO DETERMINADO	42.000,00		
3190.11.00.00 - VENCIMENTOS E VANTAGENS FIXAS - PESSOAL CIVIL	33.942.779,49		
3190.13.00.00 - OBRIGAÇÕES PATRONAIS	1.734.000,00		
3190.16.00.00 - OUTRAS DESPESAS VARIÁVEIS - PESSOAL CIVIL	25.000,00		
3190.34.00.00 - Outras Desp.de Pessoal Dec.de Contr.de Treceiriz.	3.000,00		
3190.91.00.00 - SENTENÇAS JUDICIAIS	1.366.000,00		
3190.92.00.00 - DESPESAS DE EXERCÍCIOS ANTERIORES	72.000,00		
3190.94.00.00 - INDENIZAÇÕES E RESTITUIÇÕES TRABALHISTAS	9.000,00		
3200.00.00.00 - JUROS E ENCARGOS DA DÍVIDA			2.000,00
3290.00.00.00 - APLICAÇÕES DIRETAS		2.000,00	
3290.21.00.00 - JUROS SOBRE A DÍVIDA POR CONTRATO	1.000,00		
3290.22.00.00 - OUTROS ENCARGOS SOBRE A DÍVIDA POR CONTRATO	1.000,00		
3300.00.00.00 - OUTRAS DESPESAS CORRENTES			23.558.000,00
3330.00.00.00 - TRANSFERÊNCIAS A ESTADOS E AO DISTRITO FEDERAL		35.000,00	
3330.40.00.00 - Serviços de Tecnologia da Informação e Comunicação - Pessoa Jurídica	35.000,00		
3350.00.00.00 - TRANSFERÊNCIAS A INSTITUIÇÕES PRIVADAS SEM FINS LUCRATIVOS		32.000,00	
3350.43.00.00 - SUBVENÇÕES SOCIAIS	32.000,00		
3371.00.00.00 - TRANSFERÊNCIAS A CONSÓRCIOS PÚBLICOS		111.000,00	
3371.00.00.00 - Transferências a Consórcios Públicos mediante contrato de rateio	73.000,00		
3371.36.00.00 - OUTROS SERVIÇOS DE TERCEIROS - PESSOA FÍSICA - TRANSFERÊNCIAS A CONSÓRCIOS PÚBLICOS	3.000,00		
3371.39.00.00 - OUTROS SERVIÇOS DE TERCEIROS - PESSOA JURÍDICA - TRANSFERÊNCIAS A CONSÓRCIOS PÚBLICOS	6.000,00		
3371.41.00.00 - Contribuições Consórcios Públicos	5.000,00		
3371.70.00.00 - RATEIO PELA PARTICIPAÇÃO EM CONSÓRCIO PÚBLICO	24.000,00		
3390.00.00.00 - APLICAÇÕES DIRETAS		23.380.000,00	
3390.04.00.00 - CONTRATAÇÃO POR TEMPO DETERMINADO - PESSOAL CIVIL	2.000,00		
3390.08.00.00 - Outros Benefícios Assistenciais do servidor e do militar	2.000,00		



ESTADO DA BAHIA  
MUNICÍPIO DE PLANALTO  
Anexo 2 da Lei 4.320/64

LOA 2020

NATUREZA DA DESPESA - CONSOLIDAÇÃO

Conta	Desdobramento	Elemento	Categoria Economica
3390.14.00.00 - DIARIAS - PESSOAL CIVIL	362.000,00		
3390.18.00.00 - AUXILIO FINANCEIRO A ESTUDANTE	1.000,00		
3390.30.00.00 - MATERIAL DE CONSUMO	6.540.000,00		
3390.31.00.00 - PREMIACOES CULTURAIS, ARTISTICAS, CIENTIFICAS, DESPORTIVAS E OUTRAS	1.000,00		
3390.32.00.00 - Material, Bem ou Servico para Distribuicao Gratuita	79.000,00		
3390.33.00.00 - PASSAGENS E DESPESAS COM LOCOMOCAO	141.000,00		
3390.34.00.00 - Outras Despesas de Pessoal decorrentes de Contratos de Terceirizacao	3.000,00		
3390.35.00.00 - SERVICOS DE CONSULTORIA	272.000,00		
3390.36.00.00 - OUTROS SERVICOS DE TERCEIROS - PESSOA FISICA	1.329.000,00		
3390.37.00.00 - LOCACAO DE MAO-DE-OBRA	0,00		
3390.39.00.00 - OUTROS SERVICOS DE TERCEIROS - PESSOA JURIDICA	13.187.000,00		
3390.41.00.00 - Contribuicoes	1.000,00		
3390.47.00.00 - OBRIGACOES TRIBUTARIAS E CONTRIBUTIVAS	688.000,00		
3390.48.00.00 - OUTROS AUXILIOS FINANCEIROS A PESSOA FISICA	229.000,00		
3390.91.00.00 - SENTENCAS JUDICIAIS	14.000,00		
3390.92.00.00 - DESPESAS DE EXERCICIOS ANTERIORES	257.000,00		
3390.93.00.00 - INDENIZACOES E RESTITUICOES	272.000,00		
4000.00.00.00 - DESPESA DE CAPITAL			4.019.000,00
4400.00.00.00 - INVESTIMENTOS			3.125.000,00
4471.00.00.00 - TRANSFERÊNCIAS A CONSÓRCIOS PÚBLICOS		0,00	
4471.52.00.00 - EQUIPAMENTOS E MATERIAL PERMANENTE - TRANSFERENCIAS A CONSORCIOS PUBLICOS	0,00		
4490.00.00.00 - APLICAÇÕES DIRETAS		3.125.000,00	
4490.51.00.00 - OBRAS E INSTALACOES	1.681.000,00		
4490.52.00.00 - EQUIPAMENTOS E MATERIAL PERMANENTE	1.415.000,00		
4490.61.00.00 - AQUISICAO DE IMOVEIS	13.000,00		
4490.91.00.00 - SENTENCAS JUDICIAIS	6.000,00		
4490.92.00.00 - DESPESAS DE EXERCICIOS ANTERIORES	10.000,00		
4490.93.00.00 - INDENIZACOES E RESTITUICOES	0,00		
4600.00.00.00 - AMORTIZAÇÃO DA DÍVIDA			894.000,00
4690.00.00.00 - APLICAÇÕES DIRETAS		894.000,00	
4690.71.00.00 - PRINCIPAL DA DÍVIDA CONTRATUAL RESGATADA	894.000,00		
9000.00.00.00 - RESERVA DE CONTINGENCIA			0,00
9900.00.00.00 - RESERVA DE CONTINGENCIA			0,00
9999.00.00.00 - RESERVA DE CONTINGENCIA		0,00	
9999.99.00.00 - RESERVA DE CONTINGENCIA	0,00		







ESTADO DA BAHIA  
MUNICÍPIO DE PLANALTO  
Anexo 2 da Lei 4.320/64

LOA 2020

NATUREZA DA DESPESA - MODALIDADE APLICAÇÃO

Conta	Modalidade de Aplicação	Grupos de Despesa	Categoria Economica
Poder: 0 - PODER LEGISLATIVO			
Orgão: 01000 - CÂMARA MUNICIPAL			
UO: 01001 - CÂMARA MUNICIPAL			
3000.00.00.00 - DESPESA CORRENTE			2.421.000,00
3100.00.00.00 - PESSOAL E ENCARGOS SOCIAIS		1.762.000,00	
3130.00.00.00 - TRANSFERÊNCIAS A ESTADOS E AO DISTRITO FEDERAL	1.515.000,00		
3190.00.00.00 - APLICAÇÕES DIRETAS	247.000,00		
3300.00.00.00 - OUTRAS DESPESAS CORRENTES		659.000,00	
3330.00.00.00 - TRANSFERÊNCIAS A ESTADOS E AO DISTRITO FEDERAL	35.000,00		
3390.00.00.00 - APLICAÇÕES DIRETAS	624.000,00		
4000.00.00.00 - DESPESA DE CAPITAL			79.000,00
4400.00.00.00 - INVESTIMENTOS		79.000,00	
4490.00.00.00 - APLICAÇÕES DIRETAS	79.000,00		
	Total da Unidade Orçamentária:		<u>2.500.000,00</u>
	Total do Orgao:		<u>2.500.000,00</u>



ESTADO DA BAHIA  
MUNICÍPIO DE PLANALTO  
Anexo 2 da Lei 4.320/64

LOA 2020

NATUREZA DA DESPESA - MODALIDADE APLICAÇÃO

Conta	Modalidade de Aplicação	Grupos de Despesa	Categoria Econômica
Poder: 2 - PODER EXECUTIVO			
Orgão: 10000 - GABINETE DO PREFEITO			
UO: 10001 - GABINETE DO PREFEITO			
3000.00.00.00 - DESPESA CORRENTE			558.000,00
3100.00.00.00 - PESSOAL E ENCARGOS SOCIAIS		485.000,00	
3190.00.00.00 - APLICAÇÕES DIRETAS	485.000,00		
3300.00.00.00 - OUTRAS DESPESAS CORRENTES		73.000,00	
3390.00.00.00 - APLICAÇÕES DIRETAS	73.000,00		
4000.00.00.00 - DESPESA DE CAPITAL			5.000,00
4400.00.00.00 - INVESTIMENTOS		5.000,00	
4490.00.00.00 - APLICAÇÕES DIRETAS	5.000,00		
Total da Unidade Orçamentária:			563.000,00
Total do Orgão:			563.000,00



ESTADO DA BAHIA  
MUNICÍPIO DE PLANALTO  
Anexo 2 da Lei 4.320/64

LOA 2020

NATUREZA DA DESPESA - MODALIDADE APLICAÇÃO

Conta	Modalidade de Aplicação	Grupos de Despesa	Categoria Economica
Orgão: 20000 - SECRETARIA DE ADMINISTRAÇÃO E PLANEJAMENTO			
UO: 20001 - SECRETARIA DE ADMINISTRAÇÃO E PLANEJAMENTO			
3000.00.00.00 - DESPESA CORRENTE			3.892.000,00
3100.00.00.00 - PESSOAL E ENCARGOS SOCIAIS		1.346.000,00	
3190.00.00.00 - APLICAÇÕES DIRETAS	1.346.000,00		
3300.00.00.00 - OUTRAS DESPESAS CORRENTES		2.546.000,00	
3371.00.00.00 - TRANSFERÊNCIAS A CONSÓRCIOS PÚBLICOS	15.000,00		
3390.00.00.00 - APLICAÇÕES DIRETAS	2.531.000,00		
4000.00.00.00 - DESPESA DE CAPITAL			11.000,00
4400.00.00.00 - INVESTIMENTOS		11.000,00	
4471.00.00.00 - TRANSFERÊNCIAS A CONSÓRCIOS PÚBLICOS	0,00		
4490.00.00.00 - APLICAÇÕES DIRETAS	11.000,00		
	Total da Unidade Orçamentária:		<u>3.903.000,00</u>
	Total do Orgão:		<u>3.903.000,00</u>



ESTADO DA BAHIA  
MUNICÍPIO DE PLANALTO  
Anexo 2 da Lei 4.320/64

LOA 2020

NATUREZA DA DESPESA - MODALIDADE APLICAÇÃO

Conta	Modalidade de Aplicação	Grupos de Despesa	Categoria Econômica
Orgão: 30000 - SECRETARIA DE FINANÇAS			
UO: 30001 - SECRETARIA DE FINANÇAS			
3000.00.00.00 - DESPESA CORRENTE			460.000,00
3100.00.00.00 - PESSOAL E ENCARGOS SOCIAIS		394.000,00	
3190.00.00.00 - APLICAÇÕES DIRETAS	394.000,00		
3300.00.00.00 - OUTRAS DESPESAS CORRENTES		66.000,00	
3390.00.00.00 - APLICAÇÕES DIRETAS	66.000,00		
4000.00.00.00 - DESPESA DE CAPITAL			1.000,00
4400.00.00.00 - INVESTIMENTOS		1.000,00	
4490.00.00.00 - APLICAÇÕES DIRETAS	1.000,00		
	Total da Unidade Orçamentária:		461.000,00
	Total do Orgão:		461.000,00



ESTADO DA BAHIA  
MUNICÍPIO DE PLANALTO  
Anexo 2 da Lei 4.320/64

LOA 2020

NATUREZA DA DESPESA - MODALIDADE APLICAÇÃO

Conta	Modalidade de Aplicação	Grupos de Despesa	Categoria Econômica
Orgão: 40000 - SECRETARIA DE AGRICULTURA E MEIO AMBIENTE			
UO: 40001 - SECRETARIA DE AGRICULTURA E MEIO AMBIENTE			
3000.00.00.00 - DESPESA CORRENTE			313.000,00
3100.00.00.00 - PESSOAL E ENCARGOS SOCIAIS		201.000,00	
3190.00.00.00 - APLICAÇÕES DIRETAS	201.000,00		
3300.00.00.00 - OUTRAS DESPESAS CORRENTES		112.000,00	
3390.00.00.00 - APLICAÇÕES DIRETAS	112.000,00		
4000.00.00.00 - DESPESA DE CAPITAL			48.000,00
4400.00.00.00 - INVESTIMENTOS		48.000,00	
4490.00.00.00 - APLICAÇÕES DIRETAS	48.000,00		
Total da Unidade Orçamentária:			<u>361.000,00</u>
Total do Orgão:			<u>361.000,00</u>



ESTADO DA BAHIA  
MUNICÍPIO DE PLANALTO  
Anexo 2 da Lei 4.320/64

LOA 2020

NATUREZA DA DESPESA - MODALIDADE APLICAÇÃO

Conta	Modalidade de Aplicação	Grupos de Despesa	Categoria Econômica
Orgão: 50000 - SECRETARIA DE GOVERNO			
UO: 50001 - SECRETARIA DE GOVERNO			
3000.00.00.00 - DESPESA CORRENTE			51.000,00
3100.00.00.00 - PESSOAL E ENCARGOS SOCIAIS		48.000,00	
3190.00.00.00 - APLICAÇÕES DIRETAS	48.000,00		
3300.00.00.00 - OUTRAS DESPESAS CORRENTES		3.000,00	
3390.00.00.00 - APLICAÇÕES DIRETAS	3.000,00		
4000.00.00.00 - DESPESA DE CAPITAL			2.000,00
4400.00.00.00 - INVESTIMENTOS		2.000,00	
4490.00.00.00 - APLICAÇÕES DIRETAS	2.000,00		
Total da Unidade Orçamentária:			<u>53.000,00</u>
Total do Orgão:			<u>53.000,00</u>



ESTADO DA BAHIA  
MUNICÍPIO DE PLANALTO  
Anexo 2 da Lei 4.320/64

LOA 2020

NATUREZA DA DESPESA - MODALIDADE APLICAÇÃO

Conta	Modalidade de Aplicação	Grupos de Despesa	Categoria Economica
Orgão: 60000 - SECRETARIA DE EDUCAÇÃO, CULTURA E ESPORTE			
UO: 60001 - SECRETARIA DE EDUCAÇÃO, CULTURA E ESPORTE			
3000.00.00.00 - DESPESA CORRENTE			31.215.779,49
3100.00.00.00 - PESSOAL E ENCARGOS SOCIAIS		24.024.779,49	
3190.00.00.00 - APLICAÇÕES DIRETAS	24.024.779,49		
3300.00.00.00 - OUTRAS DESPESAS CORRENTES		7.191.000,00	
3350.00.00.00 - TRANSFERÊNCIAS A INSTITUIÇÕES PRIVADAS SEM FINS LUCRATIVOS	21.000,00		
3371.00.00.00 - TRANSFERÊNCIAS A CONSÓRCIOS PÚBLICOS	6.000,00		
3390.00.00.00 - APLICAÇÕES DIRETAS	7.164.000,00		
4000.00.00.00 - DESPESA DE CAPITAL			800.000,00
4400.00.00.00 - INVESTIMENTOS		797.000,00	
4490.00.00.00 - APLICAÇÕES DIRETAS	797.000,00		
4600.00.00.00 - AMORTIZAÇÃO DA DÍVIDA		3.000,00	
4690.00.00.00 - APLICAÇÕES DIRETAS	3.000,00		
Total da Unidade Orçamentária:			32.015.779,49
Total do Orgão:			32.015.779,49





ESTADO DA BAHIA  
MUNICÍPIO DE PLANALTO  
Anexo 2 da Lei 4.320/64

LOA 2020

NATUREZA DA DESPESA - MODALIDADE APLICAÇÃO

Conta	Modalidade de Aplicação	Grupos de Despesa	Categoria Econômica
Orgão: 70000 - SECRETARIA TRANSPORTE, OBRAS, E SERVIÇOS PUBLICOS			
UO: 70001 - SECRETARIA TRANSPORTE, OBRAS, E SERVIÇOS PUBLICOS			
3000.00.00.00 - DESPESA CORRENTE			7.142.000,00
3100.00.00.00 - PESSOAL E ENCARGOS SOCIAIS		1.999.000,00	
3190.00.00.00 - APLICAÇÕES DIRETAS	1.999.000,00		
3300.00.00.00 - OUTRAS DESPESAS CORRENTES		5.143.000,00	
3350.00.00.00 - TRANSFERÊNCIAS A INSTITUIÇÕES PRIVADAS SEM FINS LUCRATIVOS	0,00		
3390.00.00.00 - APLICAÇÕES DIRETAS	5.143.000,00		
4000.00.00.00 - DESPESA DE CAPITAL			740.000,00
4400.00.00.00 - INVESTIMENTOS		740.000,00	
4490.00.00.00 - APLICAÇÕES DIRETAS	740.000,00		
Total da Unidade Orçamentária:			<u>7.882.000,00</u>
Total do Orgao:			<u>7.882.000,00</u>



ESTADO DA BAHIA  
MUNICÍPIO DE PLANALTO  
Anexo 2 da Lei 4.320/64

LOA 2020

NATUREZA DA DESPESA - MODALIDADE APLICAÇÃO

Conta	Modalidade de Aplicação	Grupos de Despesa	Categoria Econômica
Orgão: 80000 - SECRETARIA DE SAUDE			
UO: 80001 - SECRETARIA DE SAÚDE			
3000.00.00.00 - DESPESA CORRENTE			11.936.000,00
3100.00.00.00 - PESSOAL E ENCARGOS SOCIAIS		6.177.000,00	
3171.00.00.00 - TRANSFERÊNCIAS A CONSÓRCIOS PÚBLICOS	135.000,00		
3190.00.00.00 - APLICAÇÕES DIRETAS	6.042.000,00		
3300.00.00.00 - OUTRAS DESPESAS CORRENTES		5.759.000,00	
3350.00.00.00 - TRANSFERÊNCIAS A INSTITUIÇÕES PRIVADAS SEM FINS LUCRATIVOS	10.000,00		
3371.00.00.00 - TRANSFERÊNCIAS A CONSÓRCIOS PÚBLICOS	84.000,00		
3390.00.00.00 - APLICAÇÕES DIRETAS	5.665.000,00		
4000.00.00.00 - DESPESA DE CAPITAL			1.377.000,00
4400.00.00.00 - INVESTIMENTOS		1.375.000,00	
4490.00.00.00 - APLICAÇÕES DIRETAS	1.375.000,00		
4600.00.00.00 - AMORTIZAÇÃO DA DÍVIDA		2.000,00	
4690.00.00.00 - APLICAÇÕES DIRETAS	2.000,00		
Total da Unidade Orçamentária:			<u>13.313.000,00</u>
Total do Orgão:			<u>13.313.000,00</u>



ESTADO DA BAHIA  
MUNICÍPIO DE PLANALTO  
Anexo 2 da Lei 4.320/64

LOA 2020

NATUREZA DA DESPESA - MODALIDADE APLICAÇÃO

Conta	Modalidade de Aplicação	Grupos de Despesa	Categoria Econômica
Orgão: 90000 - SECRETARIA DE ASSISTÊNCIA SOCIAL			
UO: 90001 - SECRETARIA DE ASSISTENCIA SOCIAL			
3000.00.00.00 - DESPESA CORRENTE			2.355.000,00
3100.00.00.00 - PESSOAL E ENCARGOS SOCIAIS		1.045.000,00	
3190.00.00.00 - APLICAÇÕES DIRETAS	1.045.000,00		
3300.00.00.00 - OUTRAS DESPESAS CORRENTES		1.310.000,00	
3350.00.00.00 - TRANSFERÊNCIAS A INSTITUIÇÕES PRIVADAS SEM FINS LUCRATIVOS	1.000,00		
3371.00.00.00 - TRANSFERÊNCIAS A CONSÓRCIOS PÚBLICOS	6.000,00		
3390.00.00.00 - APLICAÇÕES DIRETAS	1.303.000,00		
4000.00.00.00 - DESPESA DE CAPITAL			59.000,00
4400.00.00.00 - INVESTIMENTOS		59.000,00	
4490.00.00.00 - APLICAÇÕES DIRETAS	59.000,00		
Total da Unidade Orçamentária:			2.414.000,00
Total do Orgão:			2.414.000,00



ESTADO DA BAHIA  
MUNICÍPIO DE PLANALTO  
Anexo 2 da Lei 4.320/64

LOA 2020

NATUREZA DA DESPESA - MODALIDADE APLICAÇÃO

Conta	Modalidade de Aplicação	Grupos de Despesa	Categoria Economica
Orgão: 92000 - ENCARGOS DO MUNICÍPIO			
UO: 92001 - ENCARGOS DO MUNICÍPIO			
3000.00.00.00 - DESPESA CORRENTE			2.061.000,00
3100.00.00.00 - PESSOAL E ENCARGOS SOCIAIS		1.363.000,00	
3190.00.00.00 - APLICAÇÕES DIRETAS	1.363.000,00		
3200.00.00.00 - JUROS E ENCARGOS DA DÍVIDA		2.000,00	
3290.00.00.00 - APLICAÇÕES DIRETAS	2.000,00		
3300.00.00.00 - OUTRAS DESPESAS CORRENTES		696.000,00	
3390.00.00.00 - APLICAÇÕES DIRETAS	696.000,00		
4000.00.00.00 - DESPESA DE CAPITAL			897.000,00
4400.00.00.00 - INVESTIMENTOS		8.000,00	
4490.00.00.00 - APLICAÇÕES DIRETAS	8.000,00		
4600.00.00.00 - AMORTIZAÇÃO DA DÍVIDA		889.000,00	
4690.00.00.00 - APLICAÇÕES DIRETAS	889.000,00		
	Total da Unidade Orçamentária:		2.958.000,00
	Total do Órgão:		2.958.000,00



ESTADO DA BAHIA  
MUNICÍPIO DE PLANALTO  
Anexo 2 da Lei 4.320/64

LOA 2020

NATUREZA DA DESPESA - MODALIDADE APLICAÇÃO

Conta	Modalidade de Aplicação	Grupos de Despesa	Categoria Econômica
Orgão: 93000 - RESERVA DE CONTINGENCIA			
UO: 93001 - RESERVA DE CONTINGENCIA			
9000.00.00.00 - RESERVA DE CONTINGENCIA			0,00
9900.00.00.00 - RESERVA DE CONTINGENCIA		0,00	
9999.00.00.00 - RESERVA DE CONTINGENCIA		0,00	
Total da Unidade Orçamentária:			0,00
Total do Órgão:			0,00
Total da Despesa:			66.423.779,49



ESTADO DA BAHIA  
MUNICÍPIO DE PLANALTO  
Anexo 2 da Lei 4.320/64

LOA 2020

NATUREZA DA DESPESA - MODALIDADE APLICAÇÃO - CONSOLIDAÇÃO			
Conta	Modalidade de Aplicação	Grupos de Despesa	Categoria Econômica
3000.00.00.00 - DESPESA CORRENTE			62.404.779,49
3100.00.00.00 - PESSOAL E ENCARGOS SOCIAIS		38.844.779,49	
3130.00.00.00 - TRANSFERÊNCIAS A ESTADOS E AO DISTRITO FEDERAL	1.515.000,00		
3171.00.00.00 - TRANSFERÊNCIAS A CONSÓRCIOS PÚBLICOS	135.000,00		
3190.00.00.00 - APLICAÇÕES DIRETAS	37.194.779,49		
3200.00.00.00 - JUROS E ENCARGOS DA DÍVIDA		2.000,00	
3290.00.00.00 - APLICAÇÕES DIRETAS	2.000,00		
3300.00.00.00 - OUTRAS DESPESAS CORRENTES		23.558.000,00	
3330.00.00.00 - TRANSFERÊNCIAS A ESTADOS E AO DISTRITO FEDERAL	35.000,00		
3350.00.00.00 - TRANSFERÊNCIAS A INSTITUIÇÕES PRIVADAS SEM FINS LUCRATIVOS	32.000,00		
3371.00.00.00 - TRANSFERÊNCIAS A CONSÓRCIOS PÚBLICOS	111.000,00		
3390.00.00.00 - APLICAÇÕES DIRETAS	23.380.000,00		
4000.00.00.00 - DESPESA DE CAPITAL			4.019.000,00
4400.00.00.00 - INVESTIMENTOS		3.125.000,00	
4471.00.00.00 - TRANSFERÊNCIAS A CONSÓRCIOS PÚBLICOS	0,00		
4490.00.00.00 - APLICAÇÕES DIRETAS	3.125.000,00		
4600.00.00.00 - AMORTIZAÇÃO DA DÍVIDA		894.000,00	
4690.00.00.00 - APLICAÇÕES DIRETAS	894.000,00		
9000.00.00.00 - RESERVA DE CONTINGÊNCIA			0,00
9900.00.00.00 - RESERVA DE CONTINGÊNCIA		0,00	
9999.00.00.00 - RESERVA DE CONTINGÊNCIA	0,00		
Total da Despesa:			<u>66.423.779,49</u>



ESTADO DA BAHIA  
MUNICÍPIO DE PLANALTO  
Anexo 6 da Lei 4.320/64

LOA 2020

PROGRAMA DE TRABALHO

Conta	Atividade + Operacao Especial	Projeto	Total
<b>Poder: 0 - PODER LEGISLATIVO</b>			
<b>Orgão: 01000 - CÂMARA MUNICIPAL</b>			
<b>UO: 01001 - CÂMARA MUNICIPAL</b>			
<b>Função: 01 - LEGISLATIVA</b>			
<b>SubFunção: 031 - ACAO LEGISLATIVA</b>			
<b>Programa: 0130 - REEQUIPAMENTOS E CONSERVAÇÃO DA CÂMARA MUNICIPAL</b>			
1001 - REEQUIPAMENTO E CONSERVAÇÃO DA CAMARA MUNICIPAL		79.000,00	79.000,00
<b>Total do Programa:</b>	<b>0,00</b>	<b>79.000,00</b>	<b>79.000,00</b>
<b>Programa: 0131 - GESTÃO E QUALIFICAÇÃO DAS ATIVIDADES LEGISLATIVAS</b>			
2001 - MANUTENÇÃO DOS SERVIÇOS DO PLENARIO	1.545.000,00		1.545.000,00
2002 - MANUTENÇÃO DOS SERVIÇOS DA CÂMARA	876.000,00		876.000,00
<b>Total do Programa:</b>	<b>2.421.000,00</b>	<b>0,00</b>	<b>2.421.000,00</b>
<b>Total da Sub Funcao:</b>	<b>2.421.000,00</b>	<b>79.000,00</b>	<b>2.500.000,00</b>
<b>Total da Funcao:</b>	<b>2.421.000,00</b>	<b>79.000,00</b>	<b>2.500.000,00</b>
<b>Total da Unidade Orçamentária:</b>	<b>2.421.000,00</b>	<b>79.000,00</b>	<b>2.500.000,00</b>
<b>Total do Orgao:</b>	<b>2.421.000,00</b>	<b>79.000,00</b>	<b>2.500.000,00</b>



ESTADO DA BAHIA  
MUNICÍPIO DE PLANALTO  
Anexo 6 da Lei 4.320/64

LOA 2020

**PROGRAMA DE TRABALHO**

Conta	Atividade + Operacao Especial	Projeto	Total
<b>Poder: 2 - PODER EXECUTIVO</b>			
<b>Orgão: 10000 - GABINETE DO PREFEITO</b>			
<b>UO: 10001 - GABINETE DO PREFEITO</b>			
<b>Função: 02 - JUDICIÁRIA</b>			
<b>SubFunção: 061 - ACAO JUDICIARIA</b>			
<b>Programa: 0301 - GABINETE DO PREFEITO</b>			
2006 - DESENVOLVIMENTO DAS AÇÕES DA PROCURADORIA JURÍDICA	14.000,00		14.000,00
<b>Total do Programa:</b>	<b>14.000,00</b>	<b>0,00</b>	<b>14.000,00</b>
<b>Total da Sub Funcao:</b>	<b>14.000,00</b>	<b>0,00</b>	<b>14.000,00</b>
<b>Total da Funcao:</b>	<b>14.000,00</b>	<b>0,00</b>	<b>14.000,00</b>
<b>Função: 04 - ADMINISTRAÇÃO</b>			
<b>SubFunção: 122 - ADMINISTRACAO GERAL</b>			
<b>Programa: 0301 - GABINETE DO PREFEITO</b>			
2004 - MANUTENÇÃO DO GABINETE DO PREFEITO	537.000,00		537.000,00
2010 - DESENVOLVIMENTO DAS AÇÕES DA CONTROLADORIA GERAL DO MUNICIPIO	8.000,00		8.000,00
1073 - CONSTRUÇÃO DO PRÉDIO SEDE DA PREFEITURA E CÂMARA		4.000,00	4.000,00
<b>Total do Programa:</b>	<b>545.000,00</b>	<b>4.000,00</b>	<b>549.000,00</b>
<b>Total da Sub Funcao:</b>	<b>545.000,00</b>	<b>4.000,00</b>	<b>549.000,00</b>
<b>Total da Funcao:</b>	<b>545.000,00</b>	<b>4.000,00</b>	<b>549.000,00</b>
<b>Total da Unidade Orçamentária:</b>	<b>559.000,00</b>	<b>4.000,00</b>	<b>563.000,00</b>
<b>Total do Orgao:</b>	<b>559.000,00</b>	<b>4.000,00</b>	<b>563.000,00</b>





ESTADO DA BAHIA  
MUNICÍPIO DE PLANALTO  
Anexo 6 da Lei 4.320/64

LOA 2020

PROGRAMA DE TRABALHO

Conta	Atividade + Operacao Especial	Projeto	Total
Orgão: 20000 - SECRETARIA DE ADMINISTRAÇÃO E PLANEJAMENTO			
UO: 20001 - SECRETARIA DE ADMINISTRAÇÃO E PLANEJAMENTO			
Função: 04 - ADMINISTRAÇÃO			
SubFunção: 122 - ADMINISTRACAO GERAL			
Programa: 0302 - SECRETARIA MUNICIPAL DE ADMINISTRAÇÃO			
2009 - ESTRUTURAÇÃO DO DEPARTAMENTO DE RECURSOS HUMANOS	5.000,00		5.000,00
2011 - MANUTENÇÃO DA SECRETARIA DE ADMINISTRAÇÃO	3.888.000,00		3.888.000,00
1023 - MODERNIZAÇÃO ADMINISTRATIVA E CAPACITAÇÃO DO SERVIÇO		10.000,00	10.000,00
<b>Total do Programa:</b>	<b>3.893.000,00</b>	<b>10.000,00</b>	<b>3.903.000,00</b>
<b>Total da Sub Funcao:</b>	<b>3.893.000,00</b>	<b>10.000,00</b>	<b>3.903.000,00</b>
<b>Total da Funcao:</b>	<b>3.893.000,00</b>	<b>10.000,00</b>	<b>3.903.000,00</b>
<b>Total da Unidade Orçamentária:</b>	<b>3.893.000,00</b>	<b>10.000,00</b>	<b>3.903.000,00</b>
<b>Total do Orgao:</b>	<b>3.893.000,00</b>	<b>10.000,00</b>	<b>3.903.000,00</b>



ESTADO DA BAHIA  
MUNICÍPIO DE PLANALTO  
Anexo 6 da Lei 4.320/64

LOA 2020

**PROGRAMA DE TRABALHO**

Conta	Atividade + Operacao Especial	Projeto	Total
<b>Orgão: 30000 - SECRETARIA DE FINANÇAS</b>			
<b>UO: 30001 - SECRETARIA DE FINANÇAS</b>			
<b>Função: 04 - ADMINISTRAÇÃO</b>			
<b>SubFunção: 122 - ADMINISTRACAO GERAL</b>			
<b>Programa: 0303 - SECRETARIA MUNICIPAL DE PLANEJAMENTO E FINANÇAS</b>			
2018 - ADMINISTRAÇÃO DE PESSOAL E ENCARGOS - FINANÇAS	453.000,00		453.000,00
1024 - MODERNIZAÇÃO DA GESTÃO CONTÁBIL		2.000,00	2.000,00
1025 - PREMIAÇÃO INCENTIVO A ARRECADAÇÃO		6.000,00	6.000,00
<b>Total do Programa:</b>	<b>453.000,00</b>	<b>8.000,00</b>	<b>461.000,00</b>
<b>Total da Sub Funcao:</b>	<b>453.000,00</b>	<b>8.000,00</b>	<b>461.000,00</b>
<b>Total da Funcao:</b>	<b>453.000,00</b>	<b>8.000,00</b>	<b>461.000,00</b>
<b>Total da Unidade Orçamentária:</b>	<b>453.000,00</b>	<b>8.000,00</b>	<b>461.000,00</b>
<b>Total do Orgao:</b>	<b>453.000,00</b>	<b>8.000,00</b>	<b>461.000,00</b>



ESTADO DA BAHIA  
MUNICÍPIO DE PLANALTO  
Anexo 6 da Lei 4.320/64

LOA 2020

**PROGRAMA DE TRABALHO**

Conta	Atividade + Operação Especial	Projeto	Total
<b>Orgão: 40000 - SECRETARIA DE AGRICULTURA E MEIO AMBIENTE</b>			
<b>UO: 40001 - SECRETARIA DE AGRICULTURA E MEIO AMBIENTE</b>			
<b>Função: 17 - SANEAMENTO</b>			
<b>SubFunção: 544 - RECURSOS HIDRICOS</b>			
<b>Programa: 0304 - SECRETARIA MUNICIPAL DE AGRICULTURA E EXPANSÃO ECONOMICA</b>			
1017 - INSTALAÇÃO E MANUTENÇÃO DE SISTEMAS SIMPLIFICADO DE ABASTECIMENTO		18.000,00	18.000,00
<b>Total do Programa:</b>	<b>0,00</b>	<b>18.000,00</b>	<b>18.000,00</b>
<b>Total da Sub Funcao:</b>	<b>0,00</b>	<b>18.000,00</b>	<b>18.000,00</b>
<b>Total da Funcao:</b>	<b>0,00</b>	<b>18.000,00</b>	<b>18.000,00</b>
<b>Função: 18 - GESTÃO AMBIENTAL</b>			
<b>SubFunção: 541 - PRESERVAÇÃO E CONSERVAÇÃO AMBIENTAL</b>			
<b>Programa: 0304 - SECRETARIA MUNICIPAL DE AGRICULTURA E EXPANSÃO ECONOMICA</b>			
2020 - MANUTENÇÃO DO SETOR DE MEIO AMBIENTE	28.000,00		28.000,00
2021 - REALIZAÇÃO DE EVENTOS	3.000,00		3.000,00
1027 - IMPLANTAÇÃO E MANUTENÇÃO DE PROJETOS AMBIENTAIS		6.000,00	6.000,00
1046 - CAMPANHAS DE EDUCAÇÃO AMBIENTAL		3.000,00	3.000,00
1074 - REFORMA E MANUTENÇÃO DE PARQUE DE EXPOSIÇÃO		35.000,00	35.000,00
<b>Total do Programa:</b>	<b>31.000,00</b>	<b>44.000,00</b>	<b>75.000,00</b>
<b>Total da Sub Funcao:</b>	<b>31.000,00</b>	<b>44.000,00</b>	<b>75.000,00</b>
<b>SubFunção: 544 - RECURSOS HIDRICOS</b>			
<b>Programa: 0304 - SECRETARIA MUNICIPAL DE AGRICULTURA E EXPANSÃO ECONOMICA</b>			
1013 - RECUPERAÇÃO E PROTEÇÃO DAS MICRO-BACIAS E NASCENTES		0,00	0,00
<b>Total do Programa:</b>	<b>0,00</b>	<b>0,00</b>	<b>0,00</b>
<b>Total da Sub Funcao:</b>	<b>0,00</b>	<b>0,00</b>	<b>0,00</b>
<b>Total da Funcao:</b>	<b>31.000,00</b>	<b>44.000,00</b>	<b>75.000,00</b>
<b>Função: 19 - CIÊNCIA E TECNOLOGIA</b>			
<b>SubFunção: 573 - DIFUSÃO DO CONHECIMENTO CIENTIFICO E TECNOLÓGICO</b>			
<b>Programa: 0304 - SECRETARIA MUNICIPAL DE AGRICULTURA E EXPANSÃO ECONOMICA</b>			



ESTADO DA BAHIA  
MUNICÍPIO DE PLANALTO  
Anexo 6 da Lei 4.320/64

LOA 2020

**PROGRAMA DE TRABALHO**

Conta	Atividade + Operacao Especial	Projeto	Total
1058 - PROMOÇÃO DE EVENTOS		0,00	0,00
<b>Total do Programa:</b>	<b>0,00</b>	<b>0,00</b>	<b>0,00</b>
<b>Total da Sub Funcao:</b>	<b>0,00</b>	<b>0,00</b>	<b>0,00</b>
<b>Total da Funcao:</b>	<b>0,00</b>	<b>0,00</b>	<b>0,00</b>
<b>Função: 20 - AGRICULTURA</b>			
<b>SubFunção: 544 - RECURSOS HIDRICOS</b>			
<b>Programa: 0304 - SECRETARIA MUNICIPAL DE AGRICULTURA E EXPANSÃO ECONOMICA</b>			
1048 - CONSTRUÇÃO RECUPERAÇÃO E MANUTENÇÃO DE BARRAGENS E AÇUDES		5.000,00	5.000,00
<b>Total do Programa:</b>	<b>0,00</b>	<b>5.000,00</b>	<b>5.000,00</b>
<b>Total da Sub Funcao:</b>	<b>0,00</b>	<b>5.000,00</b>	<b>5.000,00</b>
<b>Total da Funcao:</b>	<b>0,00</b>	<b>5.000,00</b>	<b>5.000,00</b>
<b>SubFunção: 605 - ABASTECIMENTO</b>			
<b>Programa: 0304 - SECRETARIA MUNICIPAL DE AGRICULTURA E EXPANSÃO ECONOMICA</b>			
2019 - MANUTENÇÃO DA SECRETARIA DE DESENVOLVIMENTO E EXPANSÃO ECONOMICA	216.000,00		216.000,00
1047 - IMPLANTAÇÃO E MANUTENÇÃO DE CENTROS DE ABASTECIMENTO E MATADOUROS		8.000,00	8.000,00
<b>Total do Programa:</b>	<b>216.000,00</b>	<b>8.000,00</b>	<b>224.000,00</b>
<b>Total da Sub Funcao:</b>	<b>216.000,00</b>	<b>8.000,00</b>	<b>224.000,00</b>
<b>Total da Funcao:</b>	<b>216.000,00</b>	<b>8.000,00</b>	<b>224.000,00</b>
<b>SubFunção: 608 - PROMOÇÃO DA PRODUÇÃO AGROPECUÁRIA</b>			
<b>Programa: 0304 - SECRETARIA MUNICIPAL DE AGRICULTURA E EXPANSÃO ECONOMICA</b>			
1049 - CONSTRUÇÃO DE AGROVILAS E IMPLANTAÇÃO DE AGROPOLOS		8.000,00	8.000,00
1051 - DIVERSIFICAÇÃO DE ATIVIDADES AGROPECUÁRIAS E SÓCIO - ECONOMICAS		31.000,00	31.000,00
<b>Total do Programa:</b>	<b>0,00</b>	<b>39.000,00</b>	<b>39.000,00</b>
<b>Total da Sub Funcao:</b>	<b>0,00</b>	<b>39.000,00</b>	<b>39.000,00</b>
<b>Total da Funcao:</b>	<b>216.000,00</b>	<b>52.000,00</b>	<b>268.000,00</b>
<b>Total da Unidade Orçamentária:</b>	<b>247.000,00</b>	<b>114.000,00</b>	<b>361.000,00</b>
<b>Total do Orgao:</b>	<b>247.000,00</b>	<b>114.000,00</b>	<b>361.000,00</b>



ESTADO DA BAHIA  
MUNICÍPIO DE PLANALTO  
Anexo 6 da Lei 4.320/64

LOA 2020

**PROGRAMA DE TRABALHO**

Conta	Atividade + Operacao Especial	Projeto	Total
Orgão: 50000 - SECRETARIA DE GOVERNO			
UO: 50001 - SECRETARIA DE GOVERNO			
Função: 04 - ADMINISTRAÇÃO			
SubFunção: 122 - ADMINISTRACAO GERAL			
Programa: 0305 - SECRETARIA MUNICIPAL DE GOVERNO			
2005 - MANUTENÇÃO DOS SERVIÇOS DE COMUNICAÇÃO DO MUNICÍPIO	4.000,00		4.000,00
2099 - MANUTENÇÃO DA SECRETARIA DE GOVERNO	49.000,00		49.000,00
<b>Total do Programa:</b>	<b>53.000,00</b>	<b>0,00</b>	<b>53.000,00</b>
<b>Total da Sub Funcao:</b>	<b>53.000,00</b>	<b>0,00</b>	<b>53.000,00</b>
<b>Total da Funcao:</b>	<b>53.000,00</b>	<b>0,00</b>	<b>53.000,00</b>
<b>Total da Unidade Orçamentária:</b>	<b>53.000,00</b>	<b>0,00</b>	<b>53.000,00</b>
<b>Total do Orgao:</b>	<b>53.000,00</b>	<b>0,00</b>	<b>53.000,00</b>



ESTADO DA BAHIA  
MUNICÍPIO DE PLANALTO  
Anexo 6 da Lei 4.320/64

LOA 2020

PROGRAMA DE TRABALHO

Conta	Atividade + Operacao Especial	Projeto	Total
<p>Orgão: 60000 - SECRETARIA DE EDUCAÇÃO, CULTURA E ESPORTE                      UO: 60001 - SECRETARIA DE EDUCAÇÃO, CULTURA E ESPORTE                      Função: 12 - EDUCAÇÃO                      SubFunção: 122 - ADMINISTRACAO GERAL                      Programa: 0306 - SECRETARIA MUNICIPAL DE EDUCAÇÃO</p>			
2032 - MANUTENÇÃO DA SECRETARIA MUNICIPAL DE EDUCAÇÃO	3.034.000,00		3.034.000,00
<b>Total do Programa:</b>	<b>3.034.000,00</b>	<b>0,00</b>	<b>3.034.000,00</b>
<b>Total da Sub Funcao:</b>	<b>3.034.000,00</b>	<b>0,00</b>	<b>3.034.000,00</b>
<p>SubFunção: 126 - TECNOLOGIA DA INFORMACAO                      Programa: 0306 - SECRETARIA MUNICIPAL DE EDUCAÇÃO</p>			
2086 - CONGRESSO E FÓRUM DE EDUCAÇÃO DE PAIS E MESTRES	2.000,00		2.000,00
1061 - IMPLANTAÇÃO E MANUTENÇÃO DE INFOCENTROS		15.000,00	15.000,00
<b>Total do Programa:</b>	<b>2.000,00</b>	<b>15.000,00</b>	<b>17.000,00</b>
<b>Total da Sub Funcao:</b>	<b>2.000,00</b>	<b>15.000,00</b>	<b>17.000,00</b>
<p>SubFunção: 128 - FORMACAO DE RECURSOS HUMANOS                      Programa: 0306 - SECRETARIA MUNICIPAL DE EDUCAÇÃO</p>			
1030 - VALORIZAÇÃO DOS PROFISSIONAIS DA EDUCAÇÃO		10.000,00	10.000,00
<b>Total do Programa:</b>	<b>0,00</b>	<b>10.000,00</b>	<b>10.000,00</b>
<b>Total da Sub Funcao:</b>	<b>0,00</b>	<b>10.000,00</b>	<b>10.000,00</b>
<p>SubFunção: 243 - ASSISTENCIA A CRIANCA E AO ADOLESCENTE                      Programa: 0306 - SECRETARIA MUNICIPAL DE EDUCAÇÃO</p>			
2060 - MANUTENÇÃO DAS CRECHES	9.000,00		9.000,00
<b>Total do Programa:</b>	<b>9.000,00</b>	<b>0,00</b>	<b>9.000,00</b>
<b>Total da Sub Funcao:</b>	<b>9.000,00</b>	<b>0,00</b>	<b>9.000,00</b>
<p>SubFunção: 361 - ENSINO FUNDAMENTAL                      Programa: 0306 - SECRETARIA MUNICIPAL DE EDUCAÇÃO</p>			
2027 - PNAE- PROGRAMA NACIONAL DE ALIMENTAÇÃO ESCOLAR	1.524.000,00		1.524.000,00
2037 - MANUTENÇÃO DOS SERVIÇOS TÉCNICOS E ADMINISTRATIVOS - FUNDEB 40%	5.557.000,00		5.557.000,00



ESTADO DA BAHIA  
MUNICÍPIO DE PLANALTO  
Anexo 6 da Lei 4.320/64

LOA 2020

**PROGRAMA DE TRABALHO**

Conta	Atividade + Operacao Especial	Projeto	Total
2039 - PDDE - PROGRAMA DINHEIRO DIRETO NA ESCOLA	25.000,00		25.000,00
2065 - PNATE - GESTÃO DAS AÇÕES DO PNATE	850.000,00		850.000,00
2067 - GESTÃO DOS PROGRAMAS ESPECIAIS DE ALFABETIZAÇÃO	34.000,00		34.000,00
2081 - ADMINISTRAÇÃO DE PESSOAL E ENCARGOS DO MAGISTERIO - FUNDEB 60%	19.707.779,49		19.707.779,49
1065 - CONSTRUÇÃO AMPLIAÇÃO E MANUTENÇÃO DAS UNIDADES ESCOLARES		33.000,00	33.000,00
<b>Total do Programa:</b>	<b>27.697.779,49</b>	<b>33.000,00</b>	<b>27.730.779,49</b>
<b>Programa: 0311 - SECRETARIA MUNICIPAL DE CULTURA, DESPORTO E LAZER</b>			
2040 - EVENTOS ESPORTIVOS NA ESCOLA	6.000,00		6.000,00
<b>Total do Programa:</b>	<b>6.000,00</b>	<b>0,00</b>	<b>6.000,00</b>
<b>Total da Sub Funcao:</b>	<b>27.703.779,49</b>	<b>33.000,00</b>	<b>27.736.779,49</b>
<b>SubFunção: 365 - EDUCACAO INFANTIL</b>			
<b>Programa: 0306 - SECRETARIA MUNICIPAL DE EDUCAÇÃO</b>			
2038 - DESENVOLVIMENTO DAS AÇÕES DA EDUCAÇÃO INFANTIL	27.000,00		27.000,00
<b>Total do Programa:</b>	<b>27.000,00</b>	<b>0,00</b>	<b>27.000,00</b>
<b>Total da Sub Funcao:</b>	<b>27.000,00</b>	<b>0,00</b>	<b>27.000,00</b>
<b>SubFunção: 366 - EDUCACAO DE JOVENS E ADULTOS</b>			
<b>Programa: 0306 - SECRETARIA MUNICIPAL DE EDUCAÇÃO</b>			
2041 - PROGRAMA DE EDUCAÇÃO JOVENS E ADULTOS	7.000,00		7.000,00
<b>Total do Programa:</b>	<b>7.000,00</b>	<b>0,00</b>	<b>7.000,00</b>
<b>Total da Sub Funcao:</b>	<b>7.000,00</b>	<b>0,00</b>	<b>7.000,00</b>
<b>Total da Funcao:</b>	<b>30.782.779,49</b>	<b>58.000,00</b>	<b>30.840.779,49</b>
<b>Função: 13 - CULTURA</b>			
<b>SubFunção: 392 - DIFUSAO CULTURAL</b>			
<b>Programa: 0311 - SECRETARIA MUNICIPAL DE CULTURA, DESPORTO E LAZER</b>			
2062 - PROMOÇÃO DE FESTAS POPULARES	518.000,00		518.000,00
2095 - IMPLANTAÇÃO E DINAMIZAÇÃO DE CENTROS CULTURAIS, CIENTIFICOS E TECNOLOGICOS	6.000,00		6.000,00
<b>Total do Programa:</b>	<b>524.000,00</b>	<b>0,00</b>	<b>524.000,00</b>
<b>Total da Sub Funcao:</b>	<b>524.000,00</b>	<b>0,00</b>	<b>524.000,00</b>
<b>Total da Funcao:</b>	<b>524.000,00</b>	<b>0,00</b>	<b>524.000,00</b>
<b>Função: 27 - DESPORTO E LAZER</b>			



ESTADO DA BAHIA  
MUNICÍPIO DE PLANALTO  
Anexo 6 da Lei 4.320/64

LOA 2020

**PROGRAMA DE TRABALHO**

Conta	Atividade + Operacao Especial	Projeto	Total
<b>SubFunção: 122 - ADMINISTRACAO GERAL</b>			
<b>Programa: 0311 - SECRETARIA MUNICIPAL DE CULTURA, DESPORTO E LAZER</b>			
2034 - MANUTENÇÃO DOS SERVIÇOS TÉCNICOS E ADMINISTRATIVOS - CULTURA, DESPORTO E LAZER	275.000,00		275.000,00
<b>Total do Programa:</b>	<b>275.000,00</b>	<b>0,00</b>	<b>275.000,00</b>
<b>Total da Sub Funcao:</b>	<b>275.000,00</b>	<b>0,00</b>	<b>275.000,00</b>
<b>SubFunção: 812 - DESPORTO COMUNITARIO</b>			
<b>Programa: 0311 - SECRETARIA MUNICIPAL DE CULTURA, DESPORTO E LAZER</b>			
2036 - INCENTIVO AO ESPORTE	37.000,00		37.000,00
1032 - CONSTRUÇÃO DE PRAÇAS ESPORTIVAS E QUADRAS POLIESPORTIVAS		339.000,00	339.000,00
<b>Total do Programa:</b>	<b>37.000,00</b>	<b>339.000,00</b>	<b>376.000,00</b>
<b>Total da Sub Funcao:</b>	<b>37.000,00</b>	<b>339.000,00</b>	<b>376.000,00</b>
<b>Total da Funcao:</b>	<b>312.000,00</b>	<b>339.000,00</b>	<b>651.000,00</b>
<b>Total da Unidade Orçamentária:</b>	<b>31.618.779,49</b>	<b>397.000,00</b>	<b>32.015.779,49</b>
<b>Total do Orgao:</b>	<b>31.618.779,49</b>	<b>397.000,00</b>	<b>32.015.779,49</b>





ESTADO DA BAHIA  
MUNICÍPIO DE PLANALTO  
Anexo 6 da Lei 4.320/64

LOA 2020

**PROGRAMA DE TRABALHO**

Conta	Atividade + Operacao Especial	Projeto	Total
<b>Orgão: 70000 - SECRETARIA TRANSPORTE, OBRAS, E SERVIÇOS PUBLICOS</b>			
<b>UO: 70001 - SECRETARIA TRANSPORTE, OBRAS, E SERVIÇOS PUBLICOS</b>			
<b>Função: 06 - SEGURANÇA PÚBLICA</b>			
<b>SubFunção: 451 - INFRA-ESTRUTURA URBANA</b>			
<b>Programa: 0308 - SECRETARIA MUNICIPAL DE TRANS. OBRAS E SERVIÇOS PUBLICOS</b>			
1098 - MANUTENÇÃO E AMPLIAÇÃO DA INFRA-ESTRUTURA DE SEGURANÇA PÚBLICA		61.000,00	61.000,00
<b>Total do Programa:</b>	<b>0,00</b>	<b>61.000,00</b>	<b>61.000,00</b>
<b>Total da Sub Funcao:</b>	<b>0,00</b>	<b>61.000,00</b>	<b>61.000,00</b>
<b>Total da Funcao:</b>	<b>0,00</b>	<b>61.000,00</b>	<b>61.000,00</b>
<b>Função: 15 - URBANISMO</b>			
<b>SubFunção: 131 - COMUNICACAO SOCIAL</b>			
<b>Programa: 0308 - SECRETARIA MUNICIPAL DE TRANS. OBRAS E SERVIÇOS PUBLICOS</b>			
1067 - AMPLIAÇÃO E MODERNIZAÇÃO DO SISTEMA DE TELECOMUNICAÇÃO MUNICIPAL		20.000,00	20.000,00
<b>Total do Programa:</b>	<b>0,00</b>	<b>20.000,00</b>	<b>20.000,00</b>
<b>Total da Sub Funcao:</b>	<b>0,00</b>	<b>20.000,00</b>	<b>20.000,00</b>
<b>SubFunção: 451 - INFRA-ESTRUTURA URBANA</b>			
<b>Programa: 0308 - SECRETARIA MUNICIPAL DE TRANS. OBRAS E SERVIÇOS PUBLICOS</b>			
1008 - DRENAGEM DE VIAS PUBLICAS		34.000,00	34.000,00
1010 - CONSTRUÇÃO E REFORMA DE EDIFICAÇÕES PUBLICAS		10.000,00	10.000,00
1059 - IMPLANTAÇÃO E MANUTENÇÃO DO SISTEMA DE ABASTECIMENTO DE ÁGUA		80.000,00	80.000,00
<b>Total do Programa:</b>	<b>0,00</b>	<b>124.000,00</b>	<b>124.000,00</b>
<b>Total da Sub Funcao:</b>	<b>0,00</b>	<b>124.000,00</b>	<b>124.000,00</b>
<b>SubFunção: 452 - SERVICOS URBANOS</b>			
<b>Programa: 0308 - SECRETARIA MUNICIPAL DE TRANS. OBRAS E SERVIÇOS PUBLICOS</b>			
1056 - MANUTENÇÃO AMPLIAÇÃO E REFORMA DE CEMITÉRIO		61.000,00	61.000,00
<b>Total do Programa:</b>	<b>0,00</b>	<b>61.000,00</b>	<b>61.000,00</b>
<b>Total da Sub Funcao:</b>	<b>0,00</b>	<b>61.000,00</b>	<b>61.000,00</b>
<b>SubFunção: 512 - SANEAMENTO BASICO URBANO</b>			



ESTADO DA BAHIA  
MUNICÍPIO DE PLANALTO  
Anexo 6 da Lei 4.320/64

LOA 2020

**PROGRAMA DE TRABALHO**

Conta	Atividade + Operacao Especial	Projeto	Total
<b>Programa: 0308 - SECRETARIA MUNICIPAL DE TRANS. OBRAS E SERVIÇOS PUBLICOS</b>			
2014 - MANUTENÇÃO DA SEC. DE INFRA-ESTRUTURA E SERV. PÚBLICOS	3.166.000,00		3.166.000,00
1005 - IMPLANTAÇÃO, AMPLIAÇÃO E MANUTENÇÃO DO SISTEMA DE ESGOTAMENTO		40.000,00	40.000,00
1012 - CONSTRUÇÃO DA USINA DE RECICLAGEM		6.000,00	6.000,00
<b>Total do Programa:</b>	<b>3.166.000,00</b>	<b>46.000,00</b>	<b>3.212.000,00</b>
<b>Total da Sub Funcao:</b>	<b>3.166.000,00</b>	<b>46.000,00</b>	<b>3.212.000,00</b>
<b>SubFunção: 544 - RECURSOS HIDRICOS</b>			
<b>Programa: 0308 - SECRETARIA MUNICIPAL DE TRANS. OBRAS E SERVIÇOS PUBLICOS</b>			
1007 - IMPLANTAÇÃO, AMPLIAÇÃO E MANUTENÇÃO DO SISTEMA DE ABASTECIMENTO		68.000,00	68.000,00
<b>Total do Programa:</b>	<b>0,00</b>	<b>68.000,00</b>	<b>68.000,00</b>
<b>Total da Sub Funcao:</b>	<b>0,00</b>	<b>68.000,00</b>	<b>68.000,00</b>
<b>SubFunção: 751 - CONSERVACAO DE ENERGIA</b>			
<b>Programa: 0308 - SECRETARIA MUNICIPAL DE TRANS. OBRAS E SERVIÇOS PUBLICOS</b>			
1003 - AMPLIAÇÃO E MANUTENÇÃO DO SETOR DE ILUMINAÇÃO PÚBLICA		41.000,00	41.000,00
1004 - CONSTRUÇÃO E MANUTENÇÃO DE PRAÇAS E VIAS PÚBLICAS		454.000,00	454.000,00
<b>Total do Programa:</b>	<b>0,00</b>	<b>495.000,00</b>	<b>495.000,00</b>
<b>Total da Sub Funcao:</b>	<b>0,00</b>	<b>495.000,00</b>	<b>495.000,00</b>
<b>Total da Funcao:</b>	<b>3.166.000,00</b>	<b>814.000,00</b>	<b>3.980.000,00</b>
<b>Função: 17 - SANEAMENTO</b>			
<b>SubFunção: 511 - SANEAMENTO BASICO RURAL</b>			
<b>Programa: 0308 - SECRETARIA MUNICIPAL DE TRANS. OBRAS E SERVIÇOS PUBLICOS</b>			
1035 - MELHORIA DAS INSTALAÇÕES SANITARIAS		14.000,00	14.000,00
<b>Total do Programa:</b>	<b>0,00</b>	<b>14.000,00</b>	<b>14.000,00</b>
<b>Total da Sub Funcao:</b>	<b>0,00</b>	<b>14.000,00</b>	<b>14.000,00</b>
<b>SubFunção: 512 - SANEAMENTO BASICO URBANO</b>			
<b>Programa: 0308 - SECRETARIA MUNICIPAL DE TRANS. OBRAS E SERVIÇOS PUBLICOS</b>			
2013 - AMPLIAÇÃO MODERNIZAÇÃO E MANUTENÇÃO DO SETOR DE LIMPEZA PÚBLICA	2.620.000,00		2.620.000,00
<b>Total do Programa:</b>	<b>2.620.000,00</b>	<b>0,00</b>	<b>2.620.000,00</b>
<b>Total da Sub Funcao:</b>	<b>2.620.000,00</b>	<b>0,00</b>	<b>2.620.000,00</b>



ESTADO DA BAHIA  
MUNICÍPIO DE PLANALTO  
Anexo 6 da Lei 4.320/64

LOA 2020

**PROGRAMA DE TRABALHO**

Conta	Atividade + Operacao Especial	Projeto	Total
<b>Função: 22 - INDÚSTRIA</b>			
<b>SubFunção: 662 - PRODUCAO INDUSTRIAL</b>			
<b>Programa: 0308 - SECRETARIA MUNICIPAL DE TRANS. OBRAS E SERVIÇOS PUBLICOS</b>			
1072 - CONSTRUÇÃO DE GALPÃO PARA ATIVIDADES INDUSTRIAIS		10.000,00	10.000,00
<b>Total do Programa:</b>	<b>0,00</b>	<b>10.000,00</b>	<b>10.000,00</b>
<b>Total da Sub Funcao:</b>	<b>0,00</b>	<b>10.000,00</b>	<b>10.000,00</b>
<b>Total da Funcao:</b>	<b>2.620.000,00</b>	<b>14.000,00</b>	<b>2.634.000,00</b>
<b>Função: 26 - TRANSPORTE</b>			
<b>SubFunção: 782 - TRANSPORTE RODOVIARIO</b>			
<b>Programa: 0308 - SECRETARIA MUNICIPAL DE TRANS. OBRAS E SERVIÇOS PUBLICOS</b>			
2083 - MANUTENÇÃO SECRETARIA DE TRANSPORTE	1.043.000,00		1.043.000,00
1068 - CONSTRUÇÃO PAVIMENTAÇÃO E MANUTENÇÃO DE ESTRADAS VICINAIS		154.000,00	154.000,00
<b>Total do Programa:</b>	<b>1.043.000,00</b>	<b>154.000,00</b>	<b>1.197.000,00</b>
<b>Total da Sub Funcao:</b>	<b>1.043.000,00</b>	<b>154.000,00</b>	<b>1.197.000,00</b>
<b>Total da Funcao:</b>	<b>1.043.000,00</b>	<b>154.000,00</b>	<b>1.197.000,00</b>
<b>Total da Unidade Orçamentária:</b>	<b>6.829.000,00</b>	<b>1.053.000,00</b>	<b>7.882.000,00</b>
<b>Total do Orgao:</b>	<b>6.829.000,00</b>	<b>1.053.000,00</b>	<b>7.882.000,00</b>



ESTADO DA BAHIA  
MUNICÍPIO DE PLANALTO  
Anexo 6 da Lei 4.320/64

LOA 2020

PROGRAMA DE TRABALHO

Conta	Atividade + Operacao Especial	Projeto	Total
<b>Orgão: 80000 - SECRETARIA DE SAUDE</b>			
<b>UO: 80001 - SECRETARIA DE SAÚDE</b>			
<b>Função: 10 - SAÚDE</b>			
<b>SubFunção: 122 - ADMINISTRACAO GERAL</b>			
<b>Programa: 0309 - SECRETARIA MUNICIPAL DE SAÚDE</b>			
2046 - MANUTENÇÃO DA SECRETARIA DE SAUDE	3.889.000,00		3.889.000,00
<b>Total do Programa:</b>	<b>3.889.000,00</b>	<b>0,00</b>	<b>3.889.000,00</b>
<b>Total da Sub Funcao:</b>	<b>3.889.000,00</b>	<b>0,00</b>	<b>3.889.000,00</b>
<b>SubFunção: 125 - NORMATIZACAO E FISCALIZACAO</b>			
<b>Programa: 0309 - SECRETARIA MUNICIPAL DE SAÚDE</b>			
2085 - MANUTENÇÃO DO CONSELHO MUNICIPAL DE SAÚDE	16.000,00		16.000,00
<b>Total do Programa:</b>	<b>16.000,00</b>	<b>0,00</b>	<b>16.000,00</b>
<b>Total da Sub Funcao:</b>	<b>16.000,00</b>	<b>0,00</b>	<b>16.000,00</b>
<b>SubFunção: 301 - ATENCAO BASICA</b>			
<b>Programa: 0309 - SECRETARIA MUNICIPAL DE SAÚDE</b>			
2024 - GESTÃO DAS AÇÕES DO PROGRAMA SAÚDE DA FAMÍLIA - PSF	1.850.000,00		1.850.000,00
2025 - GESTÃO DAS AÇÕES DOS AGENTES COMUNITÁRIOS DE SAÚDE - ACS	946.000,00		946.000,00
2050 - GESTÃO DAS AÇÕES DE ATENÇÃO BÁSICA DA SAÚDE	1.697.000,00		1.697.000,00
2056 - CONSÓRCIO DE SAÚDE	208.000,00		208.000,00
2093 - GESTÃO DAS AÇÕES ESTRATÉGICAS DE SAÚDE	7.000,00		7.000,00
2096 - PROGRAMA SAÚDE BUCAL	179.000,00		179.000,00
2097 - PROGRAMÁ NASF	261.000,00		261.000,00
2098 - PROGRAMA T.F.D	124.000,00		124.000,00
2103 - PMAQ - PROG. DE MELHORIA DO ACESSO E DA QUALID. DE ATENÇÃO	18.000,00		18.000,00
2104 - PSE - PROGRAMA SAÚDE NA ESCOLA	6.000,00		6.000,00
1071 - CONSTRUÇÃO, AMPLIAÇÃO, REEQUIP. E MANUTENÇÃO DAS UNIDADES E POSTOS DE SAÚDE		497.000,00	497.000,00
<b>Total do Programa:</b>	<b>5.296.000,00</b>	<b>497.000,00</b>	<b>5.793.000,00</b>
<b>Total da Sub Funcao:</b>	<b>5.296.000,00</b>	<b>497.000,00</b>	<b>5.793.000,00</b>
<b>SubFunção: 302 - ASSISTENCIA HOSPITALAR E AMBULATORIAL</b>			
<b>Programa: 0309 - SECRETARIA MUNICIPAL DE SAÚDE</b>			



ESTADO DA BAHIA  
MUNICÍPIO DE PLANALTO  
Anexo 6 da Lei 4.320/64

LOA 2020

**PROGRAMA DE TRABALHO**

Conta	Atividade + Operacao Especial	Projeto	Total
2023 - GESTÃO DAS AÇÕES DE ASSIT. HOSP. E AMBUL. MED. COMPLEXIDADE	3.211.000,00		3.211.000,00
<b>Total do Programa:</b>	<b>3.211.000,00</b>	<b>0,00</b>	<b>3.211.000,00</b>
<b>Total da Sub Funcao:</b>	<b>3.211.000,00</b>	<b>0,00</b>	<b>3.211.000,00</b>
<b>SubFunção: 303 - SUPORTE PROFILATICO E TERAPEUTICO</b>			
<b>Programa: 0309 - SECRETARIA MUNICIPAL DE SAÚDE</b>			
2049 - GESTÃO DAS AÇÕES DE VACINAÇÃO	4.000,00		4.000,00
2051 - GESTÃO DAS AÇÕES DE ASSISTÊNCIA FARMACÉUTICA	336.000,00		336.000,00
<b>Total do Programa:</b>	<b>340.000,00</b>	<b>0,00</b>	<b>340.000,00</b>
<b>Total da Sub Funcao:</b>	<b>340.000,00</b>	<b>0,00</b>	<b>340.000,00</b>
<b>SubFunção: 304 - VIGILANCIA SANITARIA</b>			
<b>Programa: 0309 - SECRETARIA MUNICIPAL DE SAÚDE</b>			
2100 - AÇÕES ESTRUTURANTES DE VIGILÂNCIA SANITÁRIA - FNS	13.000,00		13.000,00
<b>Total do Programa:</b>	<b>13.000,00</b>	<b>0,00</b>	<b>13.000,00</b>
<b>Total da Sub Funcao:</b>	<b>13.000,00</b>	<b>0,00</b>	<b>13.000,00</b>
<b>SubFunção: 305 - VIGILANCIA EPIDEMIOLOGICA</b>			
<b>Programa: 0309 - SECRETARIA MUNICIPAL DE SAÚDE</b>			
2053 - GESTÃO DAS AÇÕES DE VIGILÂNCIA EM SAÚDE	16.000,00		16.000,00
2101 - PISO FIXO DE VIGILÂNCIA E PROMOÇÃO DA SAÚDE - PFVPS	23.000,00		23.000,00
2102 - QUALIFICAÇÃO DAS AÇÕES DE DENGUE	12.000,00		12.000,00
<b>Total do Programa:</b>	<b>51.000,00</b>	<b>0,00</b>	<b>51.000,00</b>
<b>Total da Sub Funcao:</b>	<b>51.000,00</b>	<b>0,00</b>	<b>51.000,00</b>
<b>Total da Funcao:</b>	<b>12.816.000,00</b>	<b>497.000,00</b>	<b>13.313.000,00</b>
<b>Total da Unidade Orçamentária:</b>	<b>12.816.000,00</b>	<b>497.000,00</b>	<b>13.313.000,00</b>
<b>Total do Orgao:</b>	<b>12.816.000,00</b>	<b>497.000,00</b>	<b>13.313.000,00</b>



ESTADO DA BAHIA  
MUNICÍPIO DE PLANALTO  
Anexo 6 da Lei 4.320/64

LOA 2020

PROGRAMA DE TRABALHO

Conta	Atividade + Operacao Especial	Projeto	Total
<b>Orgão: 90000 - SECRETARIA DE ASSISTÊNCIA SOCIAL</b>			
<b>UO: 90001 - SECRETARIA DE ASSISTENCIA SOCIAL</b>			
<b>Função: 08 - ASSISTÊNCIA SOCIAL</b>			
<b>SubFunção: 122 - ADMINISTRACAO GERAL</b>			
<b>Programa: 0310 - SECRETARIA MUNICIPAL DE ASSISTÊNCIA SOCIAL</b>			
2045 - MANUTENÇÃO DA SECRETARIA MUN. DE ASSISTENCIA SOCIAL	841.000,00		841.000,00
2087 - GESTÃO DAS AÇÕES DO CONSELHO TUTELAR	250.000,00		250.000,00
<b>Total do Programa:</b>	<b>1.091.000,00</b>	<b>0,00</b>	<b>1.091.000,00</b>
<b>Total da Sub Funcao:</b>	<b>1.091.000,00</b>	<b>0,00</b>	<b>1.091.000,00</b>
<b>SubFunção: 243 - ASSISTENCIA A CRIANCA E AO ADOLESCENTE</b>			
<b>Programa: 0310 - SECRETARIA MUNICIPAL DE ASSISTÊNCIA SOCIAL</b>			
2109 - FUNDO ESPECIAL PARA INFÂNCIA E ADOLESCÊNCIA - FIA	28.000,00		28.000,00
<b>Total do Programa:</b>	<b>28.000,00</b>	<b>0,00</b>	<b>28.000,00</b>
<b>Total da Sub Funcao:</b>	<b>28.000,00</b>	<b>0,00</b>	<b>28.000,00</b>
<b>SubFunção: 244 - ASSISTENCIA COMUNITARIA</b>			
<b>Programa: 0310 - SECRETARIA MUNICIPAL DE ASSISTÊNCIA SOCIAL</b>			
2089 - GESTÃO DAS AÇÕES DO BENEFÍCIO EVENTUAL	54.000,00		54.000,00
2105 - BLOCO PROTEÇÃO SOCIAL BÁSICA - PBF E PBV	499.000,00		499.000,00
2106 - BLOCO DE PROTEÇÃO SOCIAL ESPECIAL - MÉDIA COMPLEXIDADE	132.000,00		132.000,00
2107 - BLOCO DE GESTÃO DO SUAS - IGD SUAS	71.000,00		71.000,00
2108 - BLOCO DE GESTÃO DO BOLSA FAMÍLIA - IGD PBF	342.000,00		342.000,00
8889 - PROGRAMA CRIANÇA FELIZ	153.000,00		153.000,00
8890 - PROGRAMA BPC NA ESCOLA	12.000,00		12.000,00
<b>Total do Programa:</b>	<b>1.263.000,00</b>	<b>0,00</b>	<b>1.263.000,00</b>
<b>Total da Sub Funcao:</b>	<b>1.263.000,00</b>	<b>0,00</b>	<b>1.263.000,00</b>
<b>SubFunção: 482 - HABITACAO URBANA</b>			
<b>Programa: 0310 - SECRETARIA MUNICIPAL DE ASSISTÊNCIA SOCIAL</b>			
1070 - MANUTENÇÃO DO FUNDO MUNICIPAL DE HABITAÇÃO		15.000,00	15.000,00
<b>Total do Programa:</b>	<b>0,00</b>	<b>15.000,00</b>	<b>15.000,00</b>



ESTADO DA BAHIA  
MUNICÍPIO DE PLANALTO  
Anexo 6 da Lei 4.320/64

LOA 2020

**PROGRAMA DE TRABALHO**

Conta	Atividade + Operacao Especial	Projeto	Total
	0,00	15.000,00	15.000,00
	<b>2.382.000,00</b>	<b>15.000,00</b>	<b>2.397.000,00</b>
<b>Função: 16 - HABITAÇÃO</b>			
<b>SubFunção: 482 - HABITACAO URBANA</b>			
<b>Programa: 0310 - SECRETARIA MUNICIPAL DE ASSISTÊNCIA SOCIAL</b>			
1006 - CONSTRUÇÃO E REFORMA DE CASAS POPULARES		17.000,00	17.000,00
<b>Total do Programa:</b>	<b>0,00</b>	<b>17.000,00</b>	<b>17.000,00</b>
<b>Total da Sub Funcao:</b>	<b>0,00</b>	<b>17.000,00</b>	<b>17.000,00</b>
<b>Total da Funcao:</b>	<b>0,00</b>	<b>17.000,00</b>	<b>17.000,00</b>
<b>Total da Unidade Orçamentária:</b>	<b>2.382.000,00</b>	<b>32.000,00</b>	<b>2.414.000,00</b>
<b>Total do Orgao:</b>	<b>2.382.000,00</b>	<b>32.000,00</b>	<b>2.414.000,00</b>



ESTADO DA BAHIA  
MUNICÍPIO DE PLANALTO  
Anexo 6 da Lei 4.320/64

LOA 2020

**PROGRAMA DE TRABALHO**

Conta	Atividade + Operacao Especial	Projeto	Total
Orgão: 92000 - ENCARGOS DO MUNICÍPIO			
UO: 92001 - ENCARGOS DO MUNICÍPIO			
Função: 28 - ENCARGOS ESPECIAIS			
SubFunção: 846 - OUTROS ENCARGOS ESPECIAIS			
Programa: 0388 - ENCARGOS DO MUNICÍPIO			
8888 - ENCARGOS ESPECIAIS DO MUNICÍPIO	2.958.000,00		2.958.000,00
<b>Total do Programa:</b>	<b>2.958.000,00</b>	<b>0,00</b>	<b>2.958.000,00</b>
<b>Total da Sub Funcao:</b>	<b>2.958.000,00</b>	<b>0,00</b>	<b>2.958.000,00</b>
<b>Total da Funcao:</b>	<b>2.958.000,00</b>	<b>0,00</b>	<b>2.958.000,00</b>
<b>Total da Unidade Orçamentária:</b>	<b>2.958.000,00</b>	<b>0,00</b>	<b>2.958.000,00</b>
<b>Total do Orgao:</b>	<b>2.958.000,00</b>	<b>0,00</b>	<b>2.958.000,00</b>





ESTADO DA BAHIA  
MUNICÍPIO DE PLANALTO  
Anexo 6 da Lei 4.320/64

LOA 2020

PROGRAMA DE TRABALHO

Conta	Atividade + Operacao Especial	Projeto	Total
Orgão: 93000 - RESERVA DE CONTIGENCIA			
UO: 93001 - RESERVA DE CONTIGENCIA			
Função: 99 - RESERVA DE CONTIGÊNCIA			
SubFunção: 999 - RESERVA DE CONTINGENCIA			
Programa: 0399 - V			
9999 - RESERVA DE CONTIGENCIA			
	0,00		0,00
<b>Total do Programa:</b>	<b>0,00</b>	<b>0,00</b>	<b>0,00</b>
<b>Total da Sub Funcao:</b>	<b>0,00</b>	<b>0,00</b>	<b>0,00</b>
<b>Total da Funcao:</b>	<b>0,00</b>	<b>0,00</b>	<b>0,00</b>
<b>Total da Unidade Orçamentária:</b>	<b>0,00</b>	<b>0,00</b>	<b>0,00</b>
<b>Total do Orgao:</b>	<b>0,00</b>	<b>0,00</b>	<b>0,00</b>
<b>Total da Despesa:</b>			<b>66.423.779,49</b>



ESTADO DA BAHIA  
MUNICÍPIO DE PLANALTO  
Anexo 7 da Lei 4.320/64

LOA 2020

PROGRAMA DE TRABALHO - CONSOLIDAÇÃO

Conta	Atividade + Operacao Especial	Projeto	Total
<b>01 - LEGISLATIVA</b>	<b>2.421.000,00</b>	<b>79.000,00</b>	<b>2.500.000,00</b>
<b>031 - Acao Legislativa</b>	<b>2.421.000,00</b>	<b>79.000,00</b>	<b>2.500.000,00</b>
0130 - REEQUIPAMENTOS E CONSERVAÇÃO DA CÂMARA MUNICIPAL	0,00	79.000,00	79.000,00
0131 - GESTÃO E QUALIFICAÇÃO DAS ATIVIDADES LEGISLATIVAS	2.421.000,00	0,00	2.421.000,00
<b>02 - JUDICIÁRIA</b>	<b>14.000,00</b>	<b>0,00</b>	<b>14.000,00</b>
<b>061 - Acao Judiciaria</b>	<b>14.000,00</b>	<b>0,00</b>	<b>14.000,00</b>
0301 - GABINETE DO PREFEITO	14.000,00	0,00	14.000,00
<b>04 - ADMINISTRAÇÃO</b>	<b>4.944.000,00</b>	<b>22.000,00</b>	<b>4.966.000,00</b>
<b>122 - ADMINISTRACAO GERAL</b>	<b>4.944.000,00</b>	<b>22.000,00</b>	<b>4.966.000,00</b>
0301 - GABINETE DO PREFEITO	545.000,00	4.000,00	549.000,00
0302 - SECRETARIA MUNICIPAL DE ADMINISTRAÇÃO	3.893.000,00	10.000,00	3.903.000,00
0303 - SECRETARIA MUNICIPAL DE PLANEJAMENTO E FINANÇAS	453.000,00	8.000,00	461.000,00
0305 - SECRETARIA MUNICIPAL DE GOVERNO	53.000,00	0,00	53.000,00
<b>06 - SEGURANÇA PÚBLICA</b>	<b>0,00</b>	<b>61.000,00</b>	<b>61.000,00</b>
<b>451 - INFRA-ESTRUTURA URBANA</b>	<b>0,00</b>	<b>61.000,00</b>	<b>61.000,00</b>
0308 - SECRETARIA MUNICIPAL DE TRANS. OBRAS E SERVIÇOS PUBLICOS	0,00	61.000,00	61.000,00
<b>08 - ASSISTÊNCIA SOCIAL</b>	<b>2.382.000,00</b>	<b>15.000,00</b>	<b>2.397.000,00</b>
<b>122 - ADMINISTRACAO GERAL</b>	<b>1.091.000,00</b>	<b>0,00</b>	<b>1.091.000,00</b>
0310 - SECRETARIA MUNICIPAL DE ASSISTÊNCIA SOCIAL	1.091.000,00	0,00	1.091.000,00
<b>243 - ASSISTENCIA A CRIANCA E AO ADOLESCENTE</b>	<b>28.000,00</b>	<b>0,00</b>	<b>28.000,00</b>
0310 - SECRETARIA MUNICIPAL DE ASSISTÊNCIA SOCIAL	28.000,00	0,00	28.000,00
<b>244 - ASSISTENCIA COMUNITARIA</b>	<b>1.263.000,00</b>	<b>0,00</b>	<b>1.263.000,00</b>
0310 - SECRETARIA MUNICIPAL DE ASSISTÊNCIA SOCIAL	1.263.000,00	0,00	1.263.000,00
<b>482 - HABITACAO URBANA</b>	<b>0,00</b>	<b>15.000,00</b>	<b>15.000,00</b>
0310 - SECRETARIA MUNICIPAL DE ASSISTÊNCIA SOCIAL	0,00	15.000,00	15.000,00
<b>10 - SAÚDE</b>	<b>12.816.000,00</b>	<b>497.000,00</b>	<b>13.313.000,00</b>



ESTADO DA BAHIA  
MUNICÍPIO DE PLANALTO  
Anexo 7 da Lei 4.320/64

LOA 2020

**PROGRAMA DE TRABALHO - CONSOLIDAÇÃO**

Conta	Atividade + Operacao Especial	Projeto	Total
<b>122 - ADMINISTRACAO GERAL</b>	<b>3.889.000,00</b>	<b>0,00</b>	<b>3.889.000,00</b>
0309 - SECRETARIA MUNICIPAL DE SAÚDE	3.889.000,00	0,00	3.889.000,00
<b>125 - NORMATIZACAO E FISCALIZACAO</b>	<b>16.000,00</b>	<b>0,00</b>	<b>16.000,00</b>
0309 - SECRETARIA MUNICIPAL DE SAÚDE	16.000,00	0,00	16.000,00
<b>301 - ATENCAO BASICA</b>	<b>5.296.000,00</b>	<b>497.000,00</b>	<b>5.793.000,00</b>
0309 - SECRETARIA MUNICIPAL DE SAÚDE	5.296.000,00	497.000,00	5.793.000,00
<b>302 - ASSISTENCIA HOSPITALAR E AMBULATORIAL</b>	<b>3.211.000,00</b>	<b>0,00</b>	<b>3.211.000,00</b>
0309 - SECRETARIA MUNICIPAL DE SAÚDE	3.211.000,00	0,00	3.211.000,00
<b>303 - SUPORTE PROFILATICO E TERAPEUTICO</b>	<b>340.000,00</b>	<b>0,00</b>	<b>340.000,00</b>
0309 - SECRETARIA MUNICIPAL DE SAÚDE	340.000,00	0,00	340.000,00
<b>304 - VIGILANCIA SANITARIA</b>	<b>13.000,00</b>	<b>0,00</b>	<b>13.000,00</b>
0309 - SECRETARIA MUNICIPAL DE SAÚDE	13.000,00	0,00	13.000,00
<b>305 - VIGILANCIA EPIDEMIOLOGICA</b>	<b>51.000,00</b>	<b>0,00</b>	<b>51.000,00</b>
0309 - SECRETARIA MUNICIPAL DE SAÚDE	51.000,00	0,00	51.000,00
<b>12 - EDUCACAO</b>	<b>30.782.779,49</b>	<b>58.000,00</b>	<b>30.840.779,49</b>
<b>122 - ADMINISTRACAO GERAL</b>	<b>3.034.000,00</b>	<b>0,00</b>	<b>3.034.000,00</b>
0306 - SECRETARIA MUNICIPAL DE EDUCACAO	3.034.000,00	0,00	3.034.000,00
<b>126 - TECNOLOGIA DA INFORMACAO</b>	<b>2.000,00</b>	<b>15.000,00</b>	<b>17.000,00</b>
0306 - SECRETARIA MUNICIPAL DE EDUCACAO	2.000,00	15.000,00	17.000,00
<b>128 - FORMACAO DE RECURSOS HUMANOS</b>	<b>0,00</b>	<b>10.000,00</b>	<b>10.000,00</b>
0306 - SECRETARIA MUNICIPAL DE EDUCACAO	0,00	10.000,00	10.000,00
<b>243 - ASSISTENCIA A CRIANCA E AO ADOLESCENTE</b>	<b>9.000,00</b>	<b>0,00</b>	<b>9.000,00</b>
0306 - SECRETARIA MUNICIPAL DE EDUCACAO	9.000,00	0,00	9.000,00
<b>361 - ENSINO FUNDAMENTAL</b>	<b>27.703.779,49</b>	<b>33.000,00</b>	<b>27.736.779,49</b>
0306 - SECRETARIA MUNICIPAL DE EDUCACAO	27.697.779,49	33.000,00	27.730.779,49
0311 - SECRETARIA MUNICIPAL DE CULTURA, DESPORTO E LAZER	6.000,00	0,00	6.000,00



ESTADO DA BAHIA  
MUNICÍPIO DE PLANALTO  
Anexo 7 da Lei 4.320/64

LOA 2020

PROGRAMA DE TRABALHO - CONSOLIDAÇÃO

Conta	Atividade + Operacao Especial	Projeto	Total
<b>365 - EDUCACAO INFANTIL</b>	<b>27.000,00</b>	<b>0,00</b>	<b>27.000,00</b>
0306 - SECRETARIA MUNICIPAL DE EDUCAÇÃO	27.000,00	0,00	27.000,00
<b>366 - EDUCACAO DE JOVENS E ADULTOS</b>	<b>7.000,00</b>	<b>0,00</b>	<b>7.000,00</b>
0306 - SECRETARIA MUNICIPAL DE EDUCAÇÃO	7.000,00	0,00	7.000,00
<b>13 - CULTURA</b>	<b>524.000,00</b>	<b>0,00</b>	<b>524.000,00</b>
<b>392 - DIFUSAO CULTURAL</b>	<b>524.000,00</b>	<b>0,00</b>	<b>524.000,00</b>
0311 - SECRETARIA MUNICIPAL DE CULTURA, DESPORTO E LAZER	524.000,00	0,00	524.000,00
<b>15 - URBANISMO</b>	<b>3.166.000,00</b>	<b>814.000,00</b>	<b>3.980.000,00</b>
<b>131 - COMUNICACAO SOCIAL</b>	<b>0,00</b>	<b>20.000,00</b>	<b>20.000,00</b>
0308 - SECRETARIA MUNICIPAL DE TRANS. OBRAS E SERVIÇOS PUBLICOS	0,00	20.000,00	20.000,00
<b>451 - INFRA-ESTRUTURA URBANA</b>	<b>0,00</b>	<b>124.000,00</b>	<b>124.000,00</b>
0308 - SECRETARIA MUNICIPAL DE TRANS. OBRAS E SERVIÇOS PUBLICOS	0,00	124.000,00	124.000,00
<b>452 - SERVICOS URBANOS</b>	<b>0,00</b>	<b>61.000,00</b>	<b>61.000,00</b>
0308 - SECRETARIA MUNICIPAL DE TRANS. OBRAS E SERVIÇOS PUBLICOS	0,00	61.000,00	61.000,00
<b>512 - SANEAMENTO BASICO URBANO</b>	<b>3.166.000,00</b>	<b>46.000,00</b>	<b>3.212.000,00</b>
0308 - SECRETARIA MUNICIPAL DE TRANS. OBRAS E SERVIÇOS PUBLICOS	3.166.000,00	46.000,00	3.212.000,00
<b>544 - RECURSOS HIDRICOS</b>	<b>0,00</b>	<b>68.000,00</b>	<b>68.000,00</b>
0308 - SECRETARIA MUNICIPAL DE TRANS. OBRAS E SERVIÇOS PUBLICOS	0,00	68.000,00	68.000,00
<b>751 - CONSERVACAO DE ENERGIA</b>	<b>0,00</b>	<b>495.000,00</b>	<b>495.000,00</b>
0308 - SECRETARIA MUNICIPAL DE TRANS. OBRAS E SERVIÇOS PUBLICOS	0,00	495.000,00	495.000,00
<b>16 - HABITAÇÃO</b>	<b>0,00</b>	<b>17.000,00</b>	<b>17.000,00</b>
<b>482 - HABITACAO URBANA</b>	<b>0,00</b>	<b>17.000,00</b>	<b>17.000,00</b>
0310 - SECRETARIA MUNICIPAL DE ASSISTÊNCIA SOCIAL	0,00	17.000,00	17.000,00
<b>17 - SANEAMENTO</b>	<b>2.620.000,00</b>	<b>32.000,00</b>	<b>2.652.000,00</b>
<b>511 - SANEAMENTO BASICO RURAL</b>	<b>0,00</b>	<b>14.000,00</b>	<b>14.000,00</b>
0308 - SECRETARIA MUNICIPAL DE TRANS. OBRAS E SERVIÇOS PUBLICOS	0,00	14.000,00	14.000,00



ESTADO DA BAHIA  
MUNICÍPIO DE PLANALTO  
Anexo 7 da Lei 4.320/64

LOA 2020

**PROGRAMA DE TRABALHO - CONSOLIDAÇÃO**

Conta	Atividade + Operacao Especial	Projeto	Total
<b>512 - SANEAMENTO BASICO URBANO</b>	<b>2.620.000,00</b>	<b>0,00</b>	<b>2.620.000,00</b>
0308 - SECRETARIA MUNICIPAL DE TRANS. OBRAS E SERVIÇOS PUBLICOS	2.620.000,00	0,00	2.620.000,00
<b>544 - RECURSOS HIDRICOS</b>	<b>0,00</b>	<b>18.000,00</b>	<b>18.000,00</b>
0304 - SECRETARIA MUNICIPAL DE AGRICULTURA E EXPANSÃO ECONOMICA	0,00	18.000,00	18.000,00
<b>18 - GESTÃO AMBIENTAL</b>	<b>31.000,00</b>	<b>44.000,00</b>	<b>75.000,00</b>
<b>541 - PRESERVACAO E CONSERVACAO AMBIENTAL</b>	<b>31.000,00</b>	<b>44.000,00</b>	<b>75.000,00</b>
0304 - SECRETARIA MUNICIPAL DE AGRICULTURA E EXPANSÃO ECONOMICA	31.000,00	44.000,00	75.000,00
<b>544 - RECURSOS HIDRICOS</b>	<b>0,00</b>	<b>0,00</b>	<b>0,00</b>
0304 - SECRETARIA MUNICIPAL DE AGRICULTURA E EXPANSÃO ECONOMICA	0,00	0,00	0,00
<b>19 - CIÊNCIA E TECNOLOGIA</b>	<b>0,00</b>	<b>0,00</b>	<b>0,00</b>
<b>573 - DIFUSAO DO CONHECIMENTO CIENTIFICO E TECNOLÓGICO</b>	<b>0,00</b>	<b>0,00</b>	<b>0,00</b>
0304 - SECRETARIA MUNICIPAL DE AGRICULTURA E EXPANSÃO ECONOMICA	0,00	0,00	0,00
<b>20 - AGRICULTURA</b>	<b>216.000,00</b>	<b>52.000,00</b>	<b>268.000,00</b>
<b>544 - RECURSOS HIDRICOS</b>	<b>0,00</b>	<b>5.000,00</b>	<b>5.000,00</b>
0304 - SECRETARIA MUNICIPAL DE AGRICULTURA E EXPANSÃO ECONOMICA	0,00	5.000,00	5.000,00
<b>605 - ABASTECIMENTO</b>	<b>216.000,00</b>	<b>8.000,00</b>	<b>224.000,00</b>
0304 - SECRETARIA MUNICIPAL DE AGRICULTURA E EXPANSÃO ECONOMICA	216.000,00	8.000,00	224.000,00
<b>608 - PROMOÇÃO DA PRODUÇÃO AGROPECUÁRIA</b>	<b>0,00</b>	<b>39.000,00</b>	<b>39.000,00</b>
0304 - SECRETARIA MUNICIPAL DE AGRICULTURA E EXPANSÃO ECONOMICA	0,00	39.000,00	39.000,00
<b>22 - INDÚSTRIA</b>	<b>0,00</b>	<b>10.000,00</b>	<b>10.000,00</b>
<b>662 - PRODUCAO INDUSTRIAL</b>	<b>0,00</b>	<b>10.000,00</b>	<b>10.000,00</b>
0308 - SECRETARIA MUNICIPAL DE TRANS. OBRAS E SERVIÇOS PUBLICOS	0,00	10.000,00	10.000,00
<b>26 - TRANSPORTE</b>	<b>1.043.000,00</b>	<b>154.000,00</b>	<b>1.197.000,00</b>
<b>782 - TRANSPORTE RODOVIARIO</b>	<b>1.043.000,00</b>	<b>154.000,00</b>	<b>1.197.000,00</b>
0308 - SECRETARIA MUNICIPAL DE TRANS. OBRAS E SERVIÇOS PUBLICOS	1.043.000,00	154.000,00	1.197.000,00



ESTADO DA BAHIA  
MUNICÍPIO DE PLANALTO  
Anexo 7 da Lei 4.320/64

LOA 2020

PROGRAMA DE TRABALHO - CONSOLIDAÇÃO

Conta	Atividade + Operacao Especial	Projeto	Total
<b>27 - DESPORTO E LAZER</b>	<b>312.000,00</b>	<b>339.000,00</b>	<b>651.000,00</b>
<b>122 - ADMINISTRACAO GERAL</b>	<b>275.000,00</b>	<b>0,00</b>	<b>275.000,00</b>
0311 - SECRETARIA MUNICIPAL DE CULTURA, DESPORTO E LAZER	275.000,00	0,00	275.000,00
<b>812 - DESPORTO COMUNITARIO</b>	<b>37.000,00</b>	<b>339.000,00</b>	<b>376.000,00</b>
0311 - SECRETARIA MUNICIPAL DE CULTURA, DESPORTO E LAZER	37.000,00	339.000,00	376.000,00
<b>28 - ENCARGOS ESPECIAIS</b>	<b>2.958.000,00</b>	<b>0,00</b>	<b>2.958.000,00</b>
<b>846 - OUTROS ENCARGOS ESPECIAIS</b>	<b>2.958.000,00</b>	<b>0,00</b>	<b>2.958.000,00</b>
0388 - ENCARGOS DO MUNICIPIO	2.958.000,00	0,00	2.958.000,00
<b>99 - RESERVA DE CONTINGENCIA</b>	<b>0,00</b>	<b>0,00</b>	<b>0,00</b>
<b>999 - RESERVA DE CONTINGENCIA</b>	<b>0,00</b>	<b>0,00</b>	<b>0,00</b>
0399 - V	0,00	0,00	0,00
<b>Total da Despesa:</b>			<b>66.423.779,49</b>



ESTADO DA BAHIA  
MUNICÍPIO DE PLANALTO  
Anexo 8 da Lei 4.320/64

LOA 2020

DEMONSTRATIVO DA DESPESA POR FUNÇÃO, SUBFUNÇÃO E PROGRAMA - VINCULO COM OS RECURSOS

Conta	Ordinários	Vinculados	Total
<b>01 - LEGISLATIVA</b>	<b>2.500.000,00</b>	<b>0,00</b>	<b>2.500.000,00</b>
031 - AÇAO LEGISLATIVA	2.500.000,00	0,00	2.500.000,00
0130 - REEQUIPAMENTOS E CONSERVAÇÃO DA CÂMARA MUNICIPAL	79.000,00	0,00	79.000,00
0131 - GESTÃO E QUALIFICAÇÃO DAS ATIVIDADES LEGISLATIVAS	2.421.000,00	0,00	2.421.000,00
<b>02 - JUDICIÁRIA</b>	<b>14.000,00</b>	<b>0,00</b>	<b>14.000,00</b>
061 - AÇAO JUDICIARIA	14.000,00	0,00	14.000,00
0301 - GABINETE DO PREFEITO	14.000,00	0,00	14.000,00
<b>04 - ADMINISTRAÇÃO</b>	<b>4.964.000,00</b>	<b>2.000,00</b>	<b>4.966.000,00</b>
122 - ADMINISTRACAO GERAL	4.964.000,00	2.000,00	4.966.000,00
0301 - GABINETE DO PREFEITO	547.000,00	2.000,00	549.000,00
0302 - SECRETARIA MUNICIPAL DE ADMINISTRAÇÃO	3.903.000,00	0,00	3.903.000,00
0303 - SECRETARIA MUNICIPAL DE PLANEJAMENTO E FINANÇAS	461.000,00	0,00	461.000,00
0305 - SECRETARIA MUNICIPAL DE GOVERNO	53.000,00	0,00	53.000,00
<b>06 - SEGURANÇA PÚBLICA</b>	<b>61.000,00</b>	<b>0,00</b>	<b>61.000,00</b>
451 - INFRA-ESTRUTURA URBANA	61.000,00	0,00	61.000,00
0308 - SECRETARIA MUNICIPAL DE TRANS. OBRAS E SERVIÇOS PUBLICOS	61.000,00	0,00	61.000,00
<b>08 - ASSISTÊNCIA SOCIAL</b>	<b>898.000,00</b>	<b>1.499.000,00</b>	<b>2.397.000,00</b>
122 - ADMINISTRACAO GERAL	755.000,00	336.000,00	1.091.000,00
0310 - SECRETARIA MUNICIPAL DE ASSISTÊNCIA SOCIAL	755.000,00	336.000,00	1.091.000,00
243 - ASSISTENCIA A CRIANÇA E AO ADOLESCENTE	17.000,00	11.000,00	28.000,00
0310 - SECRETARIA MUNICIPAL DE ASSISTÊNCIA SOCIAL	17.000,00	11.000,00	28.000,00
244 - ASSISTENCIA COMUNITARIA	111.000,00	1.152.000,00	1.263.000,00
0310 - SECRETARIA MUNICIPAL DE ASSISTÊNCIA SOCIAL	111.000,00	1.152.000,00	1.263.000,00
482 - HABITACAO URBANA	15.000,00	0,00	15.000,00
0310 - SECRETARIA MUNICIPAL DE ASSISTÊNCIA SOCIAL	15.000,00	0,00	15.000,00
<b>10 - SAÚDE</b>	<b>0,00</b>	<b>13.313.000,00</b>	<b>13.313.000,00</b>



ESTADO DA BAHIA  
MUNICÍPIO DE PLANALTO  
Anexo 8 da Lei 4.320/64

LOA 2020

DEMONSTRATIVO DA DESPESA POR FUNÇÃO, SUBFUNÇÃO E PROGRAMA - VINCULO COM OS RECURSOS

Conta	Ordinarios	Vinculados	Total
122 - ADMINISTRACAO GERAL	0,00	3.889.000,00	3.889.000,00
0309 - SECRETARIA MUNICIPAL DE SAÚDE	0,00	3.889.000,00	3.889.000,00
125 - NORMATIZACAO E FISCALIZACAO	0,00	16.000,00	16.000,00
0309 - SECRETARIA MUNICIPAL DE SAÚDE	0,00	16.000,00	16.000,00
301 - ATENCAO BASICA	0,00	5.793.000,00	5.793.000,00
0309 - SECRETARIA MUNICIPAL DE SAÚDE	0,00	5.793.000,00	5.793.000,00
302 - ASSISTENCIA HOSPITALAR E AMBULATORIAL	0,00	3.211.000,00	3.211.000,00
0309 - SECRETARIA MUNICIPAL DE SAÚDE	0,00	3.211.000,00	3.211.000,00
303 - SUPORTE PROFILATICO E TERAPEUTICO	0,00	340.000,00	340.000,00
0309 - SECRETARIA MUNICIPAL DE SAÚDE	0,00	340.000,00	340.000,00
304 - VIGILANCIA SANITARIA	0,00	13.000,00	13.000,00
0309 - SECRETARIA MUNICIPAL DE SAÚDE	0,00	13.000,00	13.000,00
305 - VIGILANCIA EPIDEMIOLOGICA	0,00	51.000,00	51.000,00
0309 - SECRETARIA MUNICIPAL DE SAÚDE	0,00	51.000,00	51.000,00
<b>12 - EDUCACAO</b>	<b>7.000,00</b>	<b>30.833.779,49</b>	<b>30.840.779,49</b>
122 - ADMINISTRACAO GERAL	0,00	3.034.000,00	3.034.000,00
0306 - SECRETARIA MUNICIPAL DE EDUCACAO	0,00	3.034.000,00	3.034.000,00
126 - TECNOLOGIA DA INFORMACAO	0,00	17.000,00	17.000,00
0306 - SECRETARIA MUNICIPAL DE EDUCACAO	0,00	17.000,00	17.000,00
128 - FORMACAO DE RECURSOS HUMANOS	0,00	10.000,00	10.000,00
0306 - SECRETARIA MUNICIPAL DE EDUCACAO	0,00	10.000,00	10.000,00
243 - ASSISTENCIA A CRIANCA E AO ADOLESCENTE	0,00	9.000,00	9.000,00
0306 - SECRETARIA MUNICIPAL DE EDUCACAO	0,00	9.000,00	9.000,00
361 - ENSINO FUNDAMENTAL	7.000,00	27.729.779,49	27.736.779,49
0306 - SECRETARIA MUNICIPAL DE EDUCACAO	1.000,00	27.729.779,49	27.730.779,49
0311 - SECRETARIA MUNICIPAL DE CULTURA, DESPORTO E LAZER	6.000,00	0,00	6.000,00





ESTADO DA BAHIA  
MUNICÍPIO DE PLANALTO  
Anexo 8 da Lei 4.320/64

LOA 2020

DEMONSTRATIVO DA DESPESA POR FUNÇÃO, SUBFUNÇÃO E PROGRAMA - VINCULO COM OS RECURSOS

Conta	Ordinários	Vinculados	Total
365 - EDUCACAO INFANTIL	0,00	27.000,00	27.000,00
0306 - SECRETARIA MUNICIPAL DE EDUCAÇÃO	0,00	27.000,00	27.000,00
366 - EDUCACAO DE JOVENS E ADULTOS	0,00	7.000,00	7.000,00
0306 - SECRETARIA MUNICIPAL DE EDUCAÇÃO	0,00	7.000,00	7.000,00
<b>13 - CULTURA</b>	<b>523.000,00</b>	<b>1.000,00</b>	<b>524.000,00</b>
392 - DIFUSAO CULTURAL	523.000,00	1.000,00	524.000,00
0311 - SECRETARIA MUNICIPAL DE CULTURA, DESPORTO E LAZER	523.000,00	1.000,00	524.000,00
<b>15 - URBANISMO</b>	<b>3.395.000,00</b>	<b>585.000,00</b>	<b>3.980.000,00</b>
131 - COMUNICACAO SOCIAL	20.000,00	0,00	20.000,00
0308 - SECRETARIA MUNICIPAL DE TRANS. OBRAS E SERVIÇOS PUBLICOS	20.000,00	0,00	20.000,00
451 - INFRA-ESTRUTURA URBANA	86.000,00	38.000,00	124.000,00
0308 - SECRETARIA MUNICIPAL DE TRANS. OBRAS E SERVIÇOS PUBLICOS	86.000,00	38.000,00	124.000,00
452 - SERVICOS URBANOS	61.000,00	0,00	61.000,00
0308 - SECRETARIA MUNICIPAL DE TRANS. OBRAS E SERVIÇOS PUBLICOS	61.000,00	0,00	61.000,00
512 - SANEAMENTO BASICO URBANO	2.993.000,00	219.000,00	3.212.000,00
0308 - SECRETARIA MUNICIPAL DE TRANS. OBRAS E SERVIÇOS PUBLICOS	2.993.000,00	219.000,00	3.212.000,00
544 - RECURSOS HIDRICOS	24.000,00	44.000,00	68.000,00
0308 - SECRETARIA MUNICIPAL DE TRANS. OBRAS E SERVIÇOS PUBLICOS	24.000,00	44.000,00	68.000,00
751 - CONSERVACAO DE ENERGIA	211.000,00	284.000,00	495.000,00
0308 - SECRETARIA MUNICIPAL DE TRANS. OBRAS E SERVIÇOS PUBLICOS	211.000,00	284.000,00	495.000,00
<b>16 - HABITACAO</b>	<b>16.000,00</b>	<b>1.000,00</b>	<b>17.000,00</b>
482 - HABITACAO URBANA	16.000,00	1.000,00	17.000,00
0310 - SECRETARIA MUNICIPAL DE ASSISTÊNCIA SOCIAL	16.000,00	1.000,00	17.000,00
<b>17 - SANEAMENTO</b>	<b>2.651.000,00</b>	<b>1.000,00</b>	<b>2.652.000,00</b>
511 - SANEAMENTO BASICO RURAL	14.000,00	0,00	14.000,00
0308 - SECRETARIA MUNICIPAL DE TRANS. OBRAS E SERVIÇOS PUBLICOS	14.000,00	0,00	14.000,00



ESTADO DA BAHIA  
MUNICÍPIO DE PLANALTO  
Anexo 8 da Lei 4.320/64

LOA 2020

DEMONSTRATIVO DA DESPESA POR FUNÇÃO, SUBFUNÇÃO E PROGRAMA - VINCULO COM OS RECURSOS

Conta	Ordinarios	Vinculados	Total
512 - SANEAMENTO BASICO URBANO	2.620.000,00	0,00	2.620.000,00
0308 - SECRETARIA MUNICIPAL DE TRANS. OBRAS E SERVIÇOS PUBLICOS	2.620.000,00	0,00	2.620.000,00
544 - RECURSOS HIDRICOS	17.000,00	1.000,00	18.000,00
0304 - SECRETARIA MUNICIPAL DE AGRICULTURA E EXPANSÃO ECONOMICA	17.000,00	1.000,00	18.000,00
<b>18 - GESTÃO AMBIENTAL</b>	<b>49.000,00</b>	<b>26.000,00</b>	<b>75.000,00</b>
541 - PRESERVACAO E CONSERVACAO AMBIENTAL	49.000,00	26.000,00	75.000,00
0304 - SECRETARIA MUNICIPAL DE AGRICULTURA E EXPANSÃO ECONOMICA	49.000,00	26.000,00	75.000,00
544 - RECURSOS HIDRICOS	0,00	0,00	0,00
0304 - SECRETARIA MUNICIPAL DE AGRICULTURA E EXPANSÃO ECONOMICA	0,00	0,00	0,00
<b>19 - CIÊNCIA E TECNOLOGIA</b>	<b>0,00</b>	<b>0,00</b>	<b>0,00</b>
573 - DIFUSAO DO CONHECIMENTO CIENTIFICO E TECNOLOGICO	0,00	0,00	0,00
0304 - SECRETARIA MUNICIPAL DE AGRICULTURA E EXPANSÃO ECONOMICA	0,00	0,00	0,00
<b>20 - AGRICULTURA</b>	<b>265.000,00</b>	<b>3.000,00</b>	<b>268.000,00</b>
544 - RECURSOS HIDRICOS	4.000,00	1.000,00	5.000,00
0304 - SECRETARIA MUNICIPAL DE AGRICULTURA E EXPANSÃO ECONOMICA	4.000,00	1.000,00	5.000,00
605 - ABASTECIMENTO	222.000,00	2.000,00	224.000,00
0304 - SECRETARIA MUNICIPAL DE AGRICULTURA E EXPANSÃO ECONOMICA	222.000,00	2.000,00	224.000,00
608 - PROMOÇÃO DA PRODUÇÃO AGROPECUÁRIA	39.000,00	0,00	39.000,00
0304 - SECRETARIA MUNICIPAL DE AGRICULTURA E EXPANSÃO ECONOMICA	39.000,00	0,00	39.000,00
<b>22 - INDÚSTRIA</b>	<b>2.000,00</b>	<b>8.000,00</b>	<b>10.000,00</b>
662 - PRODUCAO INDUSTRIAL	2.000,00	8.000,00	10.000,00
0308 - SECRETARIA MUNICIPAL DE TRANS. OBRAS E SERVIÇOS PUBLICOS	2.000,00	8.000,00	10.000,00
<b>26 - TRANSPORTE</b>	<b>1.139.000,00</b>	<b>58.000,00</b>	<b>1.197.000,00</b>
782 - TRANSPORTE RODOVIARIO	1.139.000,00	58.000,00	1.197.000,00
0308 - SECRETARIA MUNICIPAL DE TRANS. OBRAS E SERVIÇOS PUBLICOS	1.139.000,00	58.000,00	1.197.000,00



ESTADO DA BAHIA  
MUNICÍPIO DE PLANALTO  
Anexo 8 da Lei 4.320/64

LOA 2020

DEMONSTRATIVO DA DESPESA POR FUNÇÃO, SUBFUNÇÃO E PROGRAMA - VINCULO COM OS RECURSOS

Conta	Ordinarios	Vinculados	Total
27 - DESPORTO E LAZER	635.000,00	16.000,00	651.000,00
122 - ADMINISTRACAO GERAL	261.000,00	14.000,00	275.000,00
0311 - SECRETARIA MUNICIPAL DE CULTURA, DESPORTO E LAZER	261.000,00	14.000,00	275.000,00
812 - DESPORTO COMUNITARIO	374.000,00	2.000,00	376.000,00
0311 - SECRETARIA MUNICIPAL DE CULTURA, DESPORTO E LAZER	374.000,00	2.000,00	376.000,00
28 - ENCARGOS ESPECIAIS	2.945.000,00	13.000,00	2.958.000,00
846 - OUTROS ENCARGOS ESPECIAIS	2.945.000,00	13.000,00	2.958.000,00
0388 - ENCARGOS DO MUNICIPIO	2.945.000,00	13.000,00	2.958.000,00
99 - RESERVA DE CONTINGENCIA	0,00	0,00	0,00
999 - RESERVA DE CONTINGENCIA	0,00	0,00	0,00
0399 - V	0,00	0,00	0,00
Total da Despesa:			66.423.779,49



ESTADO DA BAHIA  
MUNICÍPIO DE PLANALTO  
Anexo 9 da Lei 4.320/64

LOA 2020

DESPESAS POR ÓRGÃOS E FUNÇÕES

Conta	LEGISLATIVA	JUDICIÁRIA	ESSENCIAL À JUSTIÇA	ADMINISTRAÇÃO	DEFESA NACIONAL
01000 - CÂMARA MUNICIPAL	2.500.000,00	0,00	0,00	0,00	0,00
10000 - GABINETE DO PREFEITO	0,00	14.000,00	0,00	549.000,00	0,00
20000 - SECRETARIA DE ADMINISTRAÇÃO E PLANEJAMENTO	0,00	0,00	0,00	3.903.000,00	0,00
30000 - SECRETARIA DE FINANÇAS	0,00	0,00	0,00	461.000,00	0,00
40000 - SECRETARIA DE AGRICULTURA E MEIO AMBIENTE	0,00	0,00	0,00	0,00	0,00
50000 - SECRETARIA DE GOVERNO	0,00	0,00	0,00	53.000,00	0,00
60000 - SECRETARIA DE EDUCAÇÃO, CULTURA E ESPORTE	0,00	0,00	0,00	0,00	0,00
70000 - SECRETARIA TRANSPORTE, OBRAS, E SERVIÇOS PÚBLICOS	0,00	0,00	0,00	0,00	0,00
80000 - SECRETARIA DE SAÚDE	0,00	0,00	0,00	0,00	0,00
90000 - SECRETARIA DE ASSISTÊNCIA SOCIAL	0,00	0,00	0,00	0,00	0,00
92000 - ENCARGOS DO MUNICÍPIO	0,00	0,00	0,00	0,00	0,00
93000 - RESERVA DE CONTINGÊNCIA	0,00	0,00	0,00	0,00	0,00
<b>Total</b>	<b>2.500.000,00</b>	<b>14.000,00</b>	<b>0,00</b>	<b>4.966.000,00</b>	<b>0,00</b>



ESTADO DA BAHIA  
MUNICÍPIO DE PLANALTO  
Anexo 9 da Lei 4.320/64

LOA 2020

DESPESAS POR ÓRGÃOS E FUNÇÕES

Conta	SEGURANÇA PÚBLICA	RELAÇÕES EXTERIORES	ASSISTÊNCIA SOCIAL	PREVIDÊNCIA SOCIAL	SAÚDE
01000 - CÂMARA MUNICIPAL	0,00	0,00	0,00	0,00	0,00
10000 - GABINETE DO PREFEITO	0,00	0,00	0,00	0,00	0,00
20000 - SECRETARIA DE ADMINISTRAÇÃO E PLANEJAMENTO	0,00	0,00	0,00	0,00	0,00
30000 - SECRETARIA DE FINANÇAS	0,00	0,00	0,00	0,00	0,00
40000 - SECRETARIA DE AGRICULTURA E MEIO AMBIENTE	0,00	0,00	0,00	0,00	0,00
50000 - SECRETARIA DE GOVERNO	0,00	0,00	0,00	0,00	0,00
60000 - SECRETARIA DE EDUCAÇÃO, CULTURA E ESPORTE	0,00	0,00	0,00	0,00	0,00
70000 - SECRETARIA TRANSPORTE, OBRAS, E SERVIÇOS PÚBLICOS	61.000,00	0,00	0,00	0,00	0,00
80000 - SECRETARIA DE SAÚDE	0,00	0,00	0,00	0,00	13.313.000,00
90000 - SECRETARIA DE ASSISTÊNCIA SOCIAL	0,00	0,00	2.397.000,00	0,00	0,00
92000 - ENCARGOS DO MUNICÍPIO	0,00	0,00	0,00	0,00	0,00
93000 - RESERVA DE CONTINGÊNCIA	0,00	0,00	0,00	0,00	0,00
<b>Total</b>	<b>61.000,00</b>	<b>0,00</b>	<b>2.397.000,00</b>	<b>0,00</b>	<b>13.313.000,00</b>



ESTADO DA BAHIA  
MUNICÍPIO DE PLANALTO  
Anexo 9 da Lei 4.320/64

LOA 2020

DESPESAS POR ÓRGÃOS E FUNÇÕES

Conta	TRABALHO	EDUCAÇÃO	CULTURA	DIREITOS DA CIDADANIA	URBANISMO
01000 - CÂMARA MUNICIPAL	0,00	0,00	0,00	0,00	0,00
10000 - GABINETE DO PREFEITO	0,00	0,00	0,00	0,00	0,00
20000 - SECRETARIA DE ADMINISTRAÇÃO E PLANEJAMENTO	0,00	0,00	0,00	0,00	0,00
30000 - SECRETARIA DE FINANÇAS	0,00	0,00	0,00	0,00	0,00
40000 - SECRETARIA DE AGRICULTURA E MEIO AMBIENTE	0,00	0,00	0,00	0,00	0,00
50000 - SECRETARIA DE GOVERNO	0,00	0,00	0,00	0,00	0,00
60000 - SECRETARIA DE EDUCAÇÃO, CULTURA E ESPORTE	0,00	30.840.779,49	524.000,00	0,00	0,00
70000 - SECRETARIA TRANSPORTE, OBRAS, E SERVIÇOS PÚBLICOS	0,00	0,00	0,00	0,00	3.980.000,00
80000 - SECRETARIA DE SAÚDE	0,00	0,00	0,00	0,00	0,00
90000 - SECRETARIA DE ASSISTÊNCIA SOCIAL	0,00	0,00	0,00	0,00	0,00
92000 - ENCARGOS DO MUNICÍPIO	0,00	0,00	0,00	0,00	0,00
93000 - RESERVA DE CONTINGÊNCIA	0,00	0,00	0,00	0,00	0,00
<b>Total</b>	<b>0,00</b>	<b>30.840.779,49</b>	<b>524.000,00</b>	<b>0,00</b>	<b>3.980.000,00</b>



ESTADO DA BAHIA  
MUNICÍPIO DE PLANALTO  
Anexo 9 da Lei 4.320/64

LOA 2020

DESPESAS POR ÓRGÃOS E FUNÇÕES

Conta	HABITAÇÃO	SANEAMENTO	GESTÃO	CIÊNCIA E TECNOLOGIA	AGRICULTURA
01000 - CÂMARA MUNICIPAL	0,00	0,00	0,00	0,00	0,00
10000 - GABINETE DO PREFEITO	0,00	0,00	0,00	0,00	0,00
20000 - SECRETARIA DE ADMINISTRAÇÃO E PLANEJAMENTO	0,00	0,00	0,00	0,00	0,00
30000 - SECRETARIA DE FINANÇAS	0,00	0,00	0,00	0,00	0,00
40000 - SECRETARIA DE AGRICULTURA E MEIO AMBIENTE	0,00	18.000,00	75.000,00	0,00	268.000,00
50000 - SECRETARIA DE GOVERNO	0,00	0,00	0,00	0,00	0,00
60000 - SECRETARIA DE EDUCAÇÃO, CULTURA E ESPORTE	0,00	0,00	0,00	0,00	0,00
70000 - SECRETARIA TRANSPORTE, OBRAS, E SERVIÇOS PÚBLICOS	0,00	2.634.000,00	0,00	0,00	0,00
80000 - SECRETARIA DE SAÚDE	0,00	0,00	0,00	0,00	0,00
90000 - SECRETARIA DE ASSISTÊNCIA SOCIAL	17.000,00	0,00	0,00	0,00	0,00
92000 - ENCARGOS DO MUNICÍPIO	0,00	0,00	0,00	0,00	0,00
93000 - RESERVA DE CONTINGÊNCIA	0,00	0,00	0,00	0,00	0,00
<b>Total</b>	<b>17.000,00</b>	<b>2.652.000,00</b>	<b>75.000,00</b>	<b>0,00</b>	<b>268.000,00</b>



ESTADO DA BAHIA  
MUNICÍPIO DE PLANALTO  
Anexo 9 da Lei 4.320/64

LOA 2020

DESPESAS POR ÓRGÃOS E FUNÇÕES

Conta	ORGANIZAÇÃO AGRÁRIA	INDÚSTRIA	COMERCIO E SERVIÇOS	COMUNICAÇÕES	ENERGIA
01000 - CÂMARA MUNICIPAL	0,00	0,00	0,00	0,00	0,00
10000 - GABINETE DO PREFEITO	0,00	0,00	0,00	0,00	0,00
20000 - SECRETARIA DE ADMINISTRAÇÃO E PLANEJAMENTO	0,00	0,00	0,00	0,00	0,00
30000 - SECRETARIA DE FINANÇAS	0,00	0,00	0,00	0,00	0,00
40000 - SECRETARIA DE AGRICULTURA E MEIO AMBIENTE	0,00	0,00	0,00	0,00	0,00
50000 - SECRETARIA DE GOVERNO	0,00	0,00	0,00	0,00	0,00
60000 - SECRETARIA DE EDUCAÇÃO, CULTURA E ESPORTE	0,00	0,00	0,00	0,00	0,00
70000 - SECRETARIA TRANSPORTE, OBRAS, E SERVIÇOS PÚBLICOS	0,00	10.000,00	0,00	0,00	0,00
80000 - SECRETARIA DE SAÚDE	0,00	0,00	0,00	0,00	0,00
90000 - SECRETARIA DE ASSISTÊNCIA SOCIAL	0,00	0,00	0,00	0,00	0,00
92000 - ENCARGOS DO MUNICÍPIO	0,00	0,00	0,00	0,00	0,00
93000 - RESERVA DE CONTINGÊNCIA	0,00	0,00	0,00	0,00	0,00
Total	0,00	10.000,00	0,00	0,00	0,00





ESTADO DA BAHIA  
MUNICÍPIO DE PLANALTO  
Anexo 9 da Lei 4.320/64

LOA 2020

DESPESAS POR ÓRGÃOS E FUNÇÕES

Conta	TRANSPORTE	DESPORTO E	ENCARGOS ESPECIAIS	RESERVA DE CONTINGENCIA	TOTAL
01000 - CÂMARA MUNICIPAL	0,00	0,00	0,00	0,00	2.500.000,00
10000 - GABINETE DO PREFEITO	0,00	0,00	0,00	0,00	563.000,00
20000 - SECRETARIA DE ADMINISTRAÇÃO E PLANEJAMENTO	0,00	0,00	0,00	0,00	3.903.000,00
30000 - SECRETARIA DE FINANÇAS	0,00	0,00	0,00	0,00	461.000,00
40000 - SECRETARIA DE AGRICULTURA E MEIO AMBIENTE	0,00	0,00	0,00	0,00	361.000,00
50000 - SECRETARIA DE GOVERNO	0,00	0,00	0,00	0,00	53.000,00
60000 - SECRETARIA DE EDUCAÇÃO, CULTURA E ESPORTE	0,00	651.000,00	0,00	0,00	32.015.779,49
70000 - SECRETARIA TRANSPORTE, OBRAS, E SERVIÇOS PÚBLICOS	1.197.000,00	0,00	0,00	0,00	7.882.000,00
80000 - SECRETARIA DE SAÚDE	0,00	0,00	0,00	0,00	13.313.000,00
90000 - SECRETARIA DE ASSISTÊNCIA SOCIAL	0,00	0,00	0,00	0,00	2.414.000,00
92000 - ENCARGOS DO MUNICÍPIO	0,00	0,00	2.958.000,00	0,00	2.958.000,00
93000 - RESERVA DE CONTINGENCIA	0,00	0,00	0,00	0,00	0,00
<b>Total</b>	<b>1.197.000,00</b>	<b>651.000,00</b>	<b>2.958.000,00</b>	<b>0,00</b>	<b>66.423.779,49</b>



ESTADO DA BAHIA  
MUNICÍPIO DE PLANALTO  
Art 8, LC 101 e Anx 13, Lei 4320/64

LOA 2020

RECEITA E DESPESA POR FONTE DE RECURSOS

Fonte Recursos	Receita	%	Despesa	%
0100.000 - ORDINÁRIA	1.642.000,00	2,47	20.064.000,00	30,21
0101.001 - EDUCAÇÃO - 25% - RECEITAS DE IMPOSTOS E TRANSFERÊNCIAS DE IMPOSTOS	0,00	0,00	2.260.000,00	3,40
0102.002 - SAÚDE 15%	0,00	0,00	5.897.000,00	8,88
0104.004 - CONTRIBUIÇÃO AO PROGRAMA ENSINO FUNDAMENTAL - SALÁRIO EDUCAÇÃO	849.000,00	1,28	480.000,00	0,72
0110.010 - FCBA - FUNDO DE CULTURA DA BAHIA	0,00	0,00	14.000,00	0,02
0114.014 - TRANSFERENCIA SUS	3.513.000,00	5,29	7.060.000,00	10,63
0115.015 - TRANSFERÊNCIAS DE RECURSOS DO FUNDO NACIONAL DE DESENVOLVIMENTO DA EDUCAÇÃO - FNDE	1.188.000,00	1,79	2.406.000,00	3,62
0116.016 - CONTRIBUIÇÃO DE INTERVENÇÃO DO DOMÍNIO ECONÔMICO - CIDE	52.000,00	0,08	31.000,00	0,05
0118.018 - TRANSFERENCIA FUNDEB 60%	19.826.000,00	29,85	19.707.779,49	29,67
0119.019 - TRANSFERÊNCIAS DO FUNDEB 40%	0,00	0,00	5.580.000,00	8,40
0122.022 - CONVÊNIO EDUCAÇÃO	657.000,00	0,99	400.000,00	0,60
0123.023 - CONVÊNIO SAÚDE	554.000,00	0,83	356.000,00	0,54
0124.024 - OUTROS CONVÊNIOS	268.779,49	0,40	583.000,00	0,88
0128.028 - FUNDO ESTADUAL DE ASSISTENCIAI SOCIAL - FEAS	447.000,00	0,67	50.000,00	0,08
0129.029 - TRANSFERENCIA FNAS	0,00	0,00	1.420.000,00	2,14
0130.030 - TRANSFERÊNCIAS DO FUNDO DE INVESTIMENTO ECONÔMICO SOCIAL - FIES	0,00	0,00	42.000,00	0,06
0142.042 - ROYALITES/FUNDO ESPECIAL DO PETRÓLEO/COMPENSAÇÃO FINANCEIRA PELA EXPLORAÇÃO DE RECURSOS	170.000,00	0,26	73.000,00	0,11
0180.080 - TRANSFERÊNCIAS DE IMPOSTOS - FEDERAL - FPM	31.418.000,00	47,30	0,00	0,00
0181.081 - TRANSFERÊNCIAS DE IMPOSTOS - FEDERAL - ITR	29.000,00	0,04	0,00	0,00
0182.082 - TRANSFERÊNCIAS DE IMPOSTOS - FEDERAL - ICMS EXPORTAÇÃO	19.000,00	0,03	0,00	0,00
0183.083 - TRANSFERÊNCIAS DE IMPOSTOS - ESTADUAL - IPI	82.000,00	0,12	0,00	0,00
0184.084 - TRANSFERÊNCIAS DE IMPOSTOS - ESTADUAL - ICMS	4.966.000,00	7,48	0,00	0,00
0185.085 - TRANSFERÊNCIAS DE IMPOSTOS - ESTADUAL - IPVA	515.000,00	0,78	0,00	0,00
0192.092 - ALIENAÇÃO DE BENS	3.000,00	0,00	0,00	0,00
0194.094 - REMUNERAÇÃO DE DEPÓSITOS BANCÁRIOS	225.000,00	0,34	0,00	0,00
<b>Total:</b>	<b>66.423.779,49</b>		<b>66.423.779,49</b>	



ESTADO DA BAHIA  
MUNICÍPIO DE PLANALTO

LOA 2020

DESPESAS POR FUNÇÃO E FONTE DE RECURSOS

Fonte Recursos	Valor
<b>01 - LEGISLATIVA</b>	
0100.000 - ORDINÁRIA	2.500.000,00
<b>Soma:</b>	<b>2.500.000,00</b>
<b>02 - JUDICIÁRIA</b>	
0100.000 - ORDINÁRIA	14.000,00
<b>Soma:</b>	<b>14.000,00</b>
<b>04 - ADMINISTRAÇÃO</b>	
0100.000 - ORDINÁRIA	4.964.000,00
0124.024 - OUTROS CONVÊNIOS	2.000,00
<b>Soma:</b>	<b>4.966.000,00</b>
<b>06 - SEGURANÇA PÚBLICA</b>	
0100.000 - ORDINÁRIA	61.000,00
<b>Soma:</b>	<b>61.000,00</b>
<b>08 - ASSISTÊNCIA SOCIAL</b>	
0100.000 - ORDINÁRIA	898.000,00
0124.024 - OUTROS CONVÊNIOS	10.000,00
0128.028 - FUNDO ESTADUAL DE ASSISTENCIA SOCIAL - FEAS	50.000,00
0129.029 - TRANSFERÊNCIA FNAS	1.420.000,00
0130.030 - TRANSFERÊNCIAS DO FUNDO DE INVESTIMENTO ECONÓMICO SOCIAL - FIES	19.000,00
<b>Soma:</b>	<b>2.397.000,00</b>
<b>10 - SAÚDE</b>	
0102.002 - SAÚDE 15%	5.897.000,00
0114.014 - TRANSFERENCIA SUS	7.060.000,00
0123.023 - CONVÊNIO SAÚDE	356.000,00
<b>Soma:</b>	<b>13.313.000,00</b>
<b>12 - EDUCAÇÃO</b>	
0100.000 - ORDINÁRIA	7.000,00
0101.001 - EDUCAÇÃO - 25% - RECEITAS DE IMPOSTOS E TRANSFERÊNCIAS DE IMPOSTOS	2.260.000,00
0104.004 - CONTRIBUIÇÃO AO PROGRAMA ENSINO FUNDAMENTAL - SALÁRIO EDUCAÇÃO	480.000,00
0115.015 - TRANSFERÊNCIAS DE RECURSOS DO FUNDO NACIONAL DE DESENVOLVIMENTO DA EDUCAÇÃO - FNDE	2.406.000,00



ESTADO DA BAHIA  
MUNICÍPIO DE PLANALTO

LOA 2020

DESPESAS POR FUNÇÃO E FONTE DE RECURSOS

Fonte Recursos	Valor
0118.018 - TRANSFERENCIA FUNDEB 60%	19.707.779,49
0119.019 - TRANSFERÊNCIAS DO FUNDEB 40%	5.580.000,00
0122.022 - CONVÊNIO EDUCAÇÃO	400.000,00
<b>Soma:</b>	<b>30.840.779,49</b>
<b>13 - CULTURA</b>	
0100.000 - ORDINÁRIA	523.000,00
0124.024 - OUTROS CONVÊNIOS	1.000,00
<b>Soma:</b>	<b>524.000,00</b>
<b>15 - URBANISMO</b>	
0100.000 - ORDINÁRIA	3.395.000,00
0116.016 - CONTRIBUIÇÃO DE INTERVENÇÃO DO DOMÍNIO ECONÔMICO - CIDE	19.000,00
0124.024 - OUTROS CONVÊNIOS	502.000,00
0130.030 - TRANSFERÊNCIAS DO FUNDO DE INVESTIMENTO ECONÔMICO SOCIAL - FIES	11.000,00
0142.042 - ROYALTES/FUNDO ESPECIAL DO PETRÓLEO/COMPENSAÇÃO FINANCEIRA PELA EXPLORAÇÃO DE RECURSOS MINERAIS	53.000,00
<b>Soma:</b>	<b>3.980.000,00</b>
<b>16 - HABITAÇÃO</b>	
0100.000 - ORDINÁRIA	16.000,00
0124.024 - OUTROS CONVÊNIOS	1.000,00
<b>Soma:</b>	<b>17.000,00</b>
<b>17 - SANEAMENTO</b>	
0100.000 - ORDINÁRIA	2.651.000,00
0124.024 - OUTROS CONVÊNIOS	1.000,00
<b>Soma:</b>	<b>2.652.000,00</b>
<b>18 - GESTÃO AMBIENTAL</b>	
0100.000 - ORDINÁRIA	49.000,00
0124.024 - OUTROS CONVÊNIOS	26.000,00
<b>Soma:</b>	<b>75.000,00</b>
<b>19 - CIÊNCIA E TECNOLOGIA</b>	
0100.000 - ORDINÁRIA	0,00
<b>Soma:</b>	<b>0,00</b>



ESTADO DA BAHIA  
MUNICÍPIO DE PLANALTO

LOA 2020

**DESPESAS POR FUNÇÃO E FONTE DE RECURSOS**

Fonte Recursos	Valor
<b>20 - AGRICULTURA</b>	
0100.000 - ORDINÁRIA	265.000,00
0124.024 - OUTROS CONVÊNIOS	3.000,00
<b>Soma:</b>	<b>268.000,00</b>
<b>22 - INDÚSTRIA</b>	
0100.000 - ORDINÁRIA	2.000,00
0124.024 - OUTROS CONVÊNIOS	8.000,00
<b>Soma:</b>	<b>10.000,00</b>
<b>26 - TRANSPORTE</b>	
0100.000 - ORDINÁRIA	1.139.000,00
0116.016 - CONTRIBUIÇÃO DE INTERVENÇÃO DO DOMÍNIO ECONÔMICO - CIDE	5.000,00
0124.024 - OUTROS CONVÊNIOS	26.000,00
0130.030 - TRANSFERÊNCIAS DO FUNDO DE INVESTIMENTO ECONÔMICO SOCIAL - FIES	10.000,00
0142.042 - ROYALITES/FUNDO ESPECIAL DO PETRÓLEO/COMPENSAÇÃO FINANCEIRA PELA EXPLORAÇÃO DE RECURSOS MINERAIS	17.000,00
0190.090 - OPERAÇÕES DE CRÉDITO INTERNAS	0,00
0192.092 - ALIENAÇÃO DE BENS	0,00
<b>Soma:</b>	<b>1.197.000,00</b>
<b>27 - DESPORTO E LAZER</b>	
0100.000 - ORDINÁRIA	635.000,00
0110.010 - FCBA - FUNDO DE CULTURA DA BAHIA	14.000,00
0122.022 - CONVÊNIO EDUCAÇÃO	0,00
0124.024 - OUTROS CONVÊNIOS	2.000,00
<b>Soma:</b>	<b>651.000,00</b>
<b>28 - ENCARGOS ESPECIAIS</b>	
0100.000 - ORDINÁRIA	2.945.000,00
0116.016 - CONTRIBUIÇÃO DE INTERVENÇÃO DO DOMÍNIO ECONÔMICO - CIDE	7.000,00
0124.024 - OUTROS CONVÊNIOS	1.000,00
0130.030 - TRANSFERÊNCIAS DO FUNDO DE INVESTIMENTO ECONÔMICO SOCIAL - FIES	2.000,00
0142.042 - ROYALITES/FUNDO ESPECIAL DO PETRÓLEO/COMPENSAÇÃO FINANCEIRA PELA EXPLORAÇÃO DE RECURSOS MINERAIS	3.000,00
<b>Soma:</b>	<b>2.958.000,00</b>
<b>99 - RESERVA DE CONTIGÊNCIA</b>	
0100.000 - ORDINÁRIA	0,00



ESTADO DA BAHIA  
MUNICÍPIO DE PLANALTO

LOA 2020

DESPESAS POR FUNÇÃO E FONTE DE RECURSOS

Fonte Recursos	Valor
	Soma: 0,00
	Total da Despesa: 66.423.779,49



ESTADO DA BAHIA  
MUNICÍPIO DE PLANALTO  
Setorial

LOA 2020

QDR - QUADRO DE DETALHAMENTO DA RECEITA

Conta	Detalhamento	Rubrica	Origem/Especie	Categoria Economica
1000.00.00.00.0.0 - RECEITA CORRENTE				64.940.000,00
1100.00.00.00.0.0 - IMPOSTOS, TAXAS E CONTRIBUIÇÕES DE MELHORIA			1.501.000,00	
1110.00.00.00.0.0 - IMPOSTOS			1.425.000,00	
1113.00.00.00.0.0 - IMPOSTOS SOBRE A RENDA E PROVENTOS DE QUALQUER NATUREZA		560.000,00		
1113.01.11.00.0.0 : 0100.000 - Imposto sobre a Renda de Pessoa Física - IRPF - Principal	560.000,00			
1118.00.00.00.0.0 - IMPOSTOS ESPECÍFICOS DE ESTADOS/DF MUNICÍPIOS		812.000,00		
1118.01.11.00.0.0 : 0100.000 - Imposto sobre a Propriedade Predial e Territorial Urbana - Principal		61.000,00		
1118.01.13.00.0.0 : 0100.000 - Imposto sobre a Propriedade Predial e Territorial Urbana - Dívida Ativa		48.000,00		
1118.01.41.00.0.0 : 0100.000 - Imposto sobre Transmissão "Inter Vivos" de Bens Imóveis e de Direitos Reais sobre Imóveis -		109.000,00		
1118.02.31.00.0.0 : 0100.000 - Imposto sobre Serviços de Qualquer Natureza - Principal		594.000,00		
1119.00.00.00.0.0 - OUTROS IMPOSTOS		53.000,00		
1119.01.11.00.0.0 : 0100.000 - Outros Impostos - Principal		53.000,00		
1120.00.00.00.0.0 - TAXAS			76.000,00	
1121.00.00.00.0.0 - TAXAS PELO EXERCÍCIO DO PODER DE POLÍCIA		74.000,00		
1121.01.11.00.0.0 : 0100.000 - Taxas de Inspeção, Controle e Fiscalização - Principal		3.000,00		
1121.02.21.00.0.0 : 0100.000 - Taxa de Fiscalização de Funcionamento - TFF - Principal		70.000,00		
1121.04.11.00.0.0 : 0100.000 - Taxa de Controle e Fiscalização Ambiental - Principal		1.000,00		
1122.00.00.00.0.0 - TAXAS PELA PRESTAÇÃO DE SERVIÇOS		2.000,00		
1122.01.11.00.0.0 : 0100.000 - Taxas pela Prestação de Serviços - Principal		2.000,00		
1300.00.00.00.0.0 - RECEITA PATRIMONIAL			225.000,00	
1320.00.00.00.0.0 - VALORES MOBILIÁRIOS			225.000,00	
1321.00.00.00.0.0 - JUROS E CORREÇÕES MONETÁRIAS		225.000,00		
1321.00.11.00.0.0 : 0194.094 - Remuneração de Depósitos Bancários - Principal		54.000,00		
1321.00.11.00.0.0 : 0194.094 - Remuneração de Depósitos Bancários - Principal		33.000,00		
1321.00.11.00.0.0 : 0194.094 - Remuneração de Depósitos Bancários - Principal		12.000,00		
1321.00.11.00.0.0 : 0194.094 - Remuneração de Depósitos Bancários - Principal		2.000,00		
1321.00.11.00.0.0 : 0194.094 - Remuneração de Depósitos Bancários - Principal		23.000,00		
1321.00.11.00.0.0 : 0194.094 - Remuneração de Depósitos Bancários - Principal		23.000,00		
1321.00.11.00.0.0 : 0194.094 - Remuneração de Depósitos Bancários - Principal		12.000,00		
1321.00.11.00.0.0 : 0194.094 - Remuneração de Depósitos Bancários - Principal		12.000,00		
1321.00.11.00.0.0 : 0194.094 - Remuneração de Depósitos Bancários - Principal		12.000,00		
1321.00.11.00.0.0 : 0194.094 - Remuneração de Depósitos Bancários - Principal		54.000,00		
1600.00.00.00.0.0 - RECEITA DE SERVIÇOS			54.000,00	
1610.00.00.00.0.0 - SERVIÇOS ADMINISTRATIVOS E COMERCIAIS GERAIS			54.000,00	
1610.00.00.00.0.0 - SERVIÇOS ADMINISTRATIVOS E COMERCIAIS GERAIS		54.000,00		
1610.01.11.00.0.0 : 0100.000 - Serviços Administrativos e Comerciais Gerais - Principal		54.000,00		



ESTADO DA BAHIA  
MUNICÍPIO DE PLANALTO  
Setorial

LOA 2020

QDR - QUADRO DE DETALHAMENTO DA RECEITA

Conta	Detalhamento	Rubrica	Origem/Especie	Categoria Economica
1700.00.00.00.0.0 - TRANSFERÊNCIAS CORRENTES				
1710.00.00.00.0.0 - TRANSFERÊNCIAS DA UNIÃO E DE SUAS ENTIDADES			63.103.000,00	
1718.00.00.00.0.0 - TRANSFERÊNCIAS DA UNIÃO - ESPECÍFICA E/M		37.657.000,00		
1718.01.21.00.0.0 : 0180.080 - Cota-Parte do Fundo de Participação dos Municípios - Cota Mensal - Principal	31.418.000,00			
1718.01.51.00.0.0 : 0181.081 - Cota-Parte do Imposto Sobre a Propriedade Territorial Rural - Principal	29.000,00			
1718.02.21.00.0.0 : 0142.042 - Cota-parte da Compensação Financeira de Recursos Minerais - CFEM - Principal	1.000,00			
1718.02.31.00.0.0 : 0142.042 - Cota-parte Royalties - Compensação Financeira pela Produção de Petróleo - Lei nº 7.990/89 -	3.000,00			
1718.02.41.00.0.0 : 0142.042 - Cota-parte Royalties pelo Excedente da Produção do Petróleo - Lei nº 9.478/97, artigo 49, I e II -	1.000,00			
1718.02.51.00.0.0 : 0142.042 - Cota-parte Royalties pela Participação Especial - Lei nº 9.478/97, artigo 50 - Principal	19.000,00			
1718.02.61.00.0.0 : 0142.042 - Cota-Parte do Fundo Especial do Petróleo - FEP - Principal	146.000,00			
1718.03.11.00.0.0 : 0114.014 - Transferência de Recursos do SUS - Atenção Básica - Principal	1.030.000,00			
1718.03.11.00.0.0 : 0114.014 - Transferência de Recursos do SUS - Atenção Básica - Principal	824.000,00			
1718.03.11.00.0.0 : 0114.014 - Transferência de Recursos do SUS - Atenção Básica - Principal	93.000,00			
1718.03.11.00.0.0 : 0114.014 - Transferência de Recursos do SUS - Atenção Básica - Principal	824.000,00			
1718.03.41.00.0.0 : 0114.014 - Transferência de Recursos do SUS - Assistência Farmacêutica - Principal	206.000,00			
1718.03.51.00.0.0 : 0114.014 - Transferência de Recursos do SUS - Gestão do SUS - Principal	536.000,00			
1718.05.11.00.0.0 : 0104.004 - Transferências do Salário-Educação - Principal	849.000,00			
1718.05.21.00.0.0 : 0115.015 - Transferências Diretas do FNDE referentes ao Programa Dinheiro Direto na Escola - PDDE - Principal	1.000,00			
1718.05.31.00.0.0 : 0115.015 - Transferências Diretas do FNDE referentes ao Programa Nacional de Alimentação Escolar - PNAE -	741.000,00			
1718.05.41.00.0.0 : 0115.015 - Transferências Diretas do FNDE referentes ao Programa Nacional de Apoio ao Transporte do Escolar	305.000,00			
1718.05.91.00.0.0 : 0115.015 - Outras Transferências Diretas do Fundo Nacional do Desenvolvimento da Educação - FNDE -	122.000,00			
1718.05.91.00.0.0 : 0115.015 - Outras Transferências Diretas do Fundo Nacional do Desenvolvimento da Educação - FNDE -	19.000,00			
1718.06.11.00.0.0 : 0182.082 - Transferência Financeira do ICMS - Desoneração - L.C. Nº 87/96 - Principal	19.000,00			
1718.12.11.00.0.0 : 0128.028 - Transferências de Recursos do Fundo Nacional de Assistência Social - FNAS - Principal	5.000,00			
1718.12.11.00.0.0 : 0128.028 - Transferências de Recursos do Fundo Nacional de Assistência Social - FNAS - Principal	149.000,00			
1718.12.11.00.0.0 : 0128.028 - Transferências de Recursos do Fundo Nacional de Assistência Social - FNAS - Principal	52.000,00			
1718.12.11.00.0.0 : 0128.028 - Transferências de Recursos do Fundo Nacional de Assistência Social - FNAS - Principal	46.000,00			
1718.12.11.00.0.0 : 0128.028 - Transferências de Recursos do Fundo Nacional de Assistência Social - FNAS - Principal	149.000,00			
1718.12.11.00.0.0 : 0128.028 - Transferências de Recursos do Fundo Nacional de Assistência Social - FNAS - Principal	46.000,00			
1718.99.11.00.0.0 : 0100.000 - Outras Transferências da União - Principal	24.000,00			
1720.00.00.00.0.0 - TRANSFERÊNCIAS DOS ESTADOS E DO DISTRITO FEDERAL E DE SUAS ENTIDADES			5.620.000,00	
1728.00.00.00.0.0 - TRANSFERÊNCIAS DOS ESTADOS - ESPECÍFICA E/M		5.620.000,00		
1728.01.11.00.0.0 : 0184.084 - Cota-Parte do ICMS - Principal	4.966.000,00			
1728.01.21.00.0.0 : 0185.085 - Cota-Parte do IPVA - Principal	515.000,00			
1728.01.31.00.0.0 : 0183.083 - Cota-Parte do IPI - Municípios - Principal	82.000,00			
1728.01.41.00.0.0 : 0116.016 - Cota-Parte da Contribuição de Intervenção no Domínio Econômico - Principal	52.000,00			
1728.01.51.00.0.0 : 0100.000 - Outras Participações na Receita dos Estados - Principal	5.000,00			





ESTADO DA BAHIA  
MUNICÍPIO DE PLANALTO  
Setorial

LOA 2020

QDR - QUADRO DE DETALHAMENTO DA RECEITA

Conta	Detalhamento	Rubrica	Origem/Especie	Categoria Economica
1750.00.00.00.0.0 - TRANSFERÊNCIAS DE OUTRAS INSTITUIÇÕES PÚBLICAS			19.826.000,00	
1758.00.00.00.0.0 - TRANSFERÊNCIAS DE OUTRAS INSTITUIÇÕES PÚBLICAS - ESPECÍFICA E/M		19.826.000,00		
1758.01.11.00.0.0 : 0118.018 - Transferências de Recursos do Fundo de Manutenção e Desenvolvimento da Educação Básica e de	15.578.000,00			
1758.99.11.00.0.0 : 0118.018 - Outras Transferências Multigovernamentais - Principal	4.248.000,00			
1900.00.00.00.0.0 - OUTRAS RECEITAS CORRENTES			57.000,00	
1910.00.00.00.0.0 - MULTAS ADMINISTRATIVAS, CONTRATUAIS E JUDICIAIS			7.000,00	
1910.00.00.00.0.0 - MULTAS ADMINISTRATIVAS, CONTRATUAIS E JUDICIAIS		7.000,00		
1910.07.11.00.0.0 : 0100.000 - Multas Aplicadas pelos Tribunais de Contas - Principal	7.000,00			
1920.00.00.00.0.0 - INDENIZAÇÕES, RESTITUIÇÕES E RESSARCIMENTOS			1.000,00	
1921.00.00.00.0.0 - INDENIZAÇÕES		1.000,00		
1921.99.11.00.0.0 : 0100.000 - Outras Indenizações - Principal	1.000,00			
1990.00.00.00.0.0 - DEMAIS RECEITAS CORRENTES			49.000,00	
1990.00.00.00.0.0 - DEMAIS RECEITAS CORRENTES		49.000,00		
1990.99.11.00.0.0 : 0100.000 - Outras Receitas - Primárias - Principal	40.000,00			
1990.99.12.00.0.0 : 0100.000 - Outras Receitas - Primárias - Multas e Juros de Mora	7.000,00			
1990.99.13.00.0.0 : 0100.000 - Outras Receitas - Primárias - Dívida Ativa	2.000,00			
2000.00.00.00.0.0 - RECEITA DE CAPITAL				1.483.779,49
2100.00.00.00.0.0 - OPERAÇÕES DE CRÉDITO			1.000,00	
2110.00.00.00.0.0 - OPERAÇÕES DE CRÉDITO - MERCADO INTERNO			1.000,00	
2119.00.00.00.0.0 - OUTRAS OPERAÇÕES DE CRÉDITO - MERCADO INTERNO		1.000,00		
2119.00.11.00.0.0 : 0100.000 - Outras Operações de Crédito - Mercado Interno - Principal	1.000,00			
2200.00.00.00.0.0 - ALIENAÇÃO DE BENS			3.000,00	
2210.00.00.00.0.0 - ALIENAÇÃO DE BENS MÓVEIS			2.000,00	
2213.00.00.00.0.0 - ALIENAÇÃO DE BENS MÓVEIS E SEMOVENTES		2.000,00		
2213.00.11.00.0.0 : 0192.092 - Alienação de Bens Móveis e Semoventes - Principal	2.000,00			
2220.00.00.00.0.0 - ALIENAÇÃO DE BENS IMÓVEIS			1.000,00	
2220.00.00.00.0.0 - ALIENAÇÃO DE BENS IMÓVEIS		1.000,00		
2220.00.11.00.0.0 : 0192.092 - Alienação de Bens Imóveis - Principal	1.000,00			
2400.00.00.00.0.0 - TRANSFERÊNCIAS DE CAPITAL			1.479.779,49	
2410.00.00.00.0.0 - TRANSFERÊNCIAS DA UNIÃO E DE SUAS ENTIDADES			1.211.000,00	
2418.00.00.00.0.0 - TRANSFERÊNCIAS DA UNIÃO		1.211.000,00		
2418.04.61.00.0.0 : 0123.023 - Outras Transferências de Recursos do Sistema Único de Saúde - SUS, não detalhadas anteriormente	553.000,00			



ESTADO DA BAHIA  
MUNICÍPIO DE PLANALTO  
Setorial

LOA 2020

QDR - QUADRO DE DETALHAMENTO DA RECEITA

Conta	Detalhamento	Rubrica	Origem/Especie	Categoria Economica
2418.10.20.00.0.0 : 0122.022 - Transferências de Convênio da União destinadas a Programas de Educação	656.000,00			
2418.10.91.00.0.0 : 0124.024 - Outras Transferências de Convênios da União - Principal	1.000,00			
2418.99.11.00.0.0 : 0124.024 - Outras Transferências da União - Principal	1.000,00			
2420.00.00.00.0.0 - TRANSFERÊNCIAS DOS ESTADOS E DO DISTRITO FEDERAL E DE SUAS ENTIDADES			268.779,49	
2428.00.00.00.0.0 - TRANSFERÊNCIAS DOS ESTADOS, DISTRITO FEDERAL, E DE SUAS ENTIDADES		268.779,49		
2428.10.11.00.0.0 : 0123.023 - Transferências de Convênios dos Estados para o Sistema Único de Saúde - SUS - Principal	1.000,00			
2428.10.21.00.0.0 : 0122.022 - Transferências de Convênios dos Estados destinadas a Programas de Educação - Principal	1.000,00			
2428.10.91.00.0.0 : 0124.024 - Outras Transferências de Convênio dos Estados - Principal	146.000,00			
2428.99.11.00.0.0 : 0124.024 - Outras Transferências dos Estados - Principal	120.779,49			
Total da Receita:				<u>66.423.779,49</u>



ESTADO DA BAHIA  
MUNICÍPIO DE PLANALTO  
Setorial

LOA 2020

ODD - QUADRO DE DETALHAMENTO DA DESPESA

Conta	Atividade	Projeto
Poder: 0 - PODER LEGISLATIVO		
Orgão: 01000 - CÂMARA MUNICIPAL		
UO: 01001 - CÂMARA MUNICIPAL		
Ação: 01.031.0130 : 1001 - REEQUIPAMENTO E CONSERVAÇÃO DA CAMARA MUNICIPAL		
4490.51.00.00 : 0100.000 - OBRAS E INSTALACOES		8.000,00
4490.52.00.00 : 0100.000 - EQUIPAMENTOS E MATERIAL PERMANENTE		71.000,00
	Total da Ação:	79.000,00
Ação: 01.031.0131 : 2001 - MANUTENÇÃO DOS SERVIÇOS DO PLENARIO		
3130.11.00.00 : 0100.000 - Vencimento e vantagens fixas Pessoal Civil	1.250.000,00	
3130.13.00.00 : 0100.000 - Obrigações Patronais	265.000,00	
3390.14.00.00 : 0100.000 - DIARIAS - PESSOAL CIVIL	30.000,00	
	Total da Ação:	1.545.000,00
Ação: 01.031.0131 : 2002 - MANUTENÇÃO DOS SERVIÇOS DA CÂMARA		
3190.04.00.00 : 0100.000 - CONTRATAÇÃO POR TEMPO DETERMINADO	2.000,00	
3190.11.00.00 : 0100.000 - VENCIMENTOS E VANTAGENS FIXAS - PESSOAL CIVIL	200.000,00	
3190.13.00.00 : 0100.000 - OBRIGACOES PATRONAIS	45.000,00	
3330.40.00.00 : 0100.000 - Serviços de Tecnologia da Informação e Comunicação - Pessoa Jurídica	35.000,00	
3390.14.00.00 : 0100.000 - DIARIAS - PESSOAL CIVIL	4.000,00	
3390.30.00.00 : 0100.000 - MATERIAL DE CONSUMO	100.000,00	
3390.35.00.00 : 0100.000 - SERVICOS DE CONSULTORIA	261.000,00	
3390.36.00.00 : 0100.000 - OUTROS SERVICOS DE TERCEIROS - PESSOA FISICA	73.000,00	
3390.39.00.00 : 0100.000 - OUTROS SERVICOS DE TERCEIROS - PESSOA JURIDICA	154.000,00	
3390.92.00.00 : 0100.000 - DESPESAS DE EXERCICIOS ANTERIORES	2.000,00	
	Total da Ação:	876.000,00
	Total da Unidade Orçamentária:	2.500.000,00
	Total do Orgao:	2.421.000,00



ESTADO DA BAHIA  
MUNICÍPIO DE PLANALTO  
Setorial

LOA 2020

ODD - QUADRO DE DETALHAMENTO DA DESPESA

Conta	Atividade	Projeto
Poder: 2 - PODER EXECUTIVO		
Orgão: 10000 - GABINETE DO PREFEITO		
UO: 10001 - GABINETE DO PREFEITO		
Ação: 04.122.0301 : 1073 - CONSTRUÇÃO DO PRÉDIO SEDE DA PREFEITURA E CÂMARA		
3390.39.00.00 : 0100.000 - OUTROS SERVIÇOS DE TERCEIROS - PESSOA JURIDICA		1.000,00
3390.39.00.00 : 0124.024 - OUTROS SERVIÇOS DE TERCEIROS - PESSOA JURIDICA		1.000,00
4490.51.00.00 : 0100.000 - OBRAS E INSTALACOES		1.000,00
4490.51.00.00 : 0124.024 - OBRAS E INSTALACOES		1.000,00
Total da Ação:		4.000,00
Ação: 04.122.0301 : 2004 - MANUTENÇÃO DO GABINETE DO PREFEITO		
3190.04.00.00 : 0100.000 - CONTRATACAO POR TEMPO DETERMINADO	1.000,00	
3190.11.00.00 : 0100.000 - VENCIMENTOS E VANTAGENS FIXAS - PESSOAL CIVIL	472.000,00	
3190.13.00.00 : 0100.000 - OBRIGACOES PATRONAIS	1.000,00	
3190.16.00.00 : 0100.000 - OUTRAS DESPESAS VARIAVEIS - PESSOAL CIVIL	1.000,00	
3190.92.00.00 : 0100.000 - DESPESAS DE EXERCICIOS ANTERIORES	1.000,00	
3190.94.00.00 : 0100.000 - INDENIZACOES E RESTITUICOES TRABALHISTAS	1.000,00	
3390.14.00.00 : 0100.000 - DIARIAS - PESSOAL CIVIL	46.000,00	
3390.30.00.00 : 0100.000 - MATERIAL DE CONSUMO	1.000,00	
3390.33.00.00 : 0100.000 - PASSAGENS E DESPESAS COM LOCOMOCAO	1.000,00	
3390.36.00.00 : 0100.000 - OUTROS SERVIÇOS DE TERCEIROS - PESSOA FISICA	8.000,00	
3390.39.00.00 : 0100.000 - OUTROS SERVIÇOS DE TERCEIROS - PESSOA JURIDICA	1.000,00	
3390.92.00.00 : 0100.000 - DESPESAS DE EXERCICIOS ANTERIORES	1.000,00	
3390.93.00.00 : 0100.000 - INDENIZACOES E RESTITUICOES	1.000,00	
4490.52.00.00 : 0100.000 - EQUIPAMENTOS E MATERIAL PERMANENTE	1.000,00	
Total da Ação:		537.000,00
Ação: 02.061.0301 : 2006 - DESENVOLVIMENTO DAS AÇÕES DA PROCURADORIA JURÍDICA		
3190.04.00.00 : 0100.000 - CONTRATACAO POR TEMPO DETERMINADO	1.000,00	
3190.11.00.00 : 0100.000 - VENCIMENTOS E VANTAGENS FIXAS - PESSOAL CIVIL	1.000,00	
3190.13.00.00 : 0100.000 - OBRIGACOES PATRONAIS	1.000,00	
3190.16.00.00 : 0100.000 - OUTRAS DESPESAS VARIAVEIS - PESSOAL CIVIL	1.000,00	
3190.92.00.00 : 0100.000 - DESPESAS DE EXERCICIOS ANTERIORES	1.000,00	
3190.94.00.00 : 0100.000 - INDENIZACOES E RESTITUICOES TRABALHISTAS	1.000,00	
3390.14.00.00 : 0100.000 - DIARIAS - PESSOAL CIVIL	1.000,00	
3390.30.00.00 : 0100.000 - MATERIAL DE CONSUMO	1.000,00	
3390.33.00.00 : 0100.000 - PASSAGENS E DESPESAS COM LOCOMOCAO	1.000,00	
3390.35.00.00 : 0100.000 - SERVICOS DE CONSULTORIA	1.000,00	



ESTADO DA BAHIA  
MUNICÍPIO DE PLANALTO  
Setorial

LOA 2020

**QDD - QUADRO DE DETALHAMENTO DA DESPESA**

Conta	Atividade	Projeto
3390.36.00.00 : 0100.000 - OUTROS SERVICOS DE TERCEIROS - PESSOA FISICA	1.000,00	
3390.39.00.00 : 0100.000 - OUTROS SERVICOS DE TERCEIROS - PESSOA JURIDICA	1.000,00	
3390.92.00.00 : 0100.000 - DESPESAS DE EXERCICIOS ANTERIORES	1.000,00	
4490.52.00.00 : 0100.000 - EQUIPAMENTOS E MATERIAL PERMANENTE	1.000,00	
Total da Ação:		14.000,00
Ação: 04.122.0301 : 2010 - DESENVOLVIMENTO DAS AÇÕES DA CONTROLADORIA GERAL DO MUNICIPIUO		
3190.11.00.00 : 0100.000 - VENCIMENTOS E VANTAGENS FIXAS - PESSOAL CIVIL	1.000,00	
3190.13.00.00 : 0100.000 - OBRIGACOES PATRONAIS	1.000,00	
3390.14.00.00 : 0100.000 - DIARIAS - PESSOAL CIVIL	1.000,00	
3390.30.00.00 : 0100.000 - MATERIAL DE CONSUMO	1.000,00	
3390.33.00.00 : 0100.000 - PASSAGENS E DESPESAS COM LOCOMOCAO	1.000,00	
3390.36.00.00 : 0100.000 - OUTROS SERVICOS DE TERCEIROS - PESSOA FISICA	1.000,00	
3390.39.00.00 : 0100.000 - OUTROS SERVICOS DE TERCEIROS - PESSOA JURIDICA	1.000,00	
4490.52.00.00 : 0100.000 - EQUIPAMENTOS E MATERIAL PERMANENTE	1.000,00	
Total da Ação:		8.000,00
Total da Unidade Orçamentária:		563.000,00    559.000,00    4.000,00
Total do Orgao:		563.000,00    559.000,00    4.000,00



ESTADO DA BAHIA  
MUNICÍPIO DE PLANALTO  
Setorial

LOA 2020

ODD - QUADRO DE DETALHAMENTO DA DESPESA

Conta	Atividade	Projeto
Poder: 2 - PODER EXECUTIVO		
Orgão: 20000 - SECRETARIA DE ADMINISTRAÇÃO E PLANEJAMENTO		
UO: 20001 - SECRETARIA DE ADMINISTRAÇÃO E PLANEJAMENTO		
Ação: 04.122.0302 : 1023 - MODERNIZAÇÃO ADMINISTRATIVA E CAPACITAÇÃO DO SERVIÇO		
3390.30.00.00 : 0100.000 - MATERIAL DE CONSUMO		1.000,00
3390.35.00.00 : 0100.000 - SERVIÇOS DE CONSULTORIA		1.000,00
3390.36.00.00 : 0100.000 - OUTROS SERVIÇOS DE TERCEIROS - PESSOA FISICA		4.000,00
3390.39.00.00 : 0100.000 - OUTROS SERVIÇOS DE TERCEIROS - PESSOA JURIDICA		3.000,00
4490.52.00.00 : 0100.000 - EQUIPAMENTOS E MATERIAL PERMANENTE		1.000,00
	Total da Ação:	10.000,00
Ação: 04.122.0302 : 2009 - ESTRUTURAÇÃO DO DEPARTAMENTO DE RECURSOS HUMANOS		
3390.30.00.00 : 0100.000 - MATERIAL DE CONSUMO	1.000,00	
3390.35.00.00 : 0100.000 - SERVIÇOS DE CONSULTORIA	1.000,00	
3390.36.00.00 : 0100.000 - OUTROS SERVIÇOS DE TERCEIROS - PESSOA FISICA	1.000,00	
3390.39.00.00 : 0100.000 - OUTROS SERVIÇOS DE TERCEIROS - PESSOA JURIDICA	1.000,00	
4490.52.00.00 : 0100.000 - EQUIPAMENTOS E MATERIAL PERMANENTE	1.000,00	
	Total da Ação:	5.000,00
Ação: 04.122.0302 : 2011 - MANUTENÇÃO DA SECRETARIA DE ADMINISTRAÇÃO		
3190.04.00.00 : 0100.000 - CONTRATAÇÃO POR TEMPO DETERMINADO		0,00
3190.11.00.00 : 0100.000 - VENCIMENTOS E VANTAGENS FIXAS - PESSOAL CIVIL		850.000,00
3190.13.00.00 : 0100.000 - OBRIGACOES PATRONAIS		488.000,00
3190.16.00.00 : 0100.000 - OUTRAS DESPESAS VARIÁVEIS - PESSOAL CIVIL		1.000,00
3190.92.00.00 : 0100.000 - DESPESAS DE EXERCÍCIOS ANTERIORES		6.000,00
3190.94.00.00 : 0100.000 - INDENIZACOES E RESTITUICOES TRABALHISTAS		1.000,00
3371.36.00.00 : 0100.000 - OUTROS SERVIÇOS DE TERCEIROS - PESSOA FISICA - TRANSFERENCIAS A CONSORCIOS PUBLICOS		3.000,00
3371.39.00.00 : 0100.000 - OUTROS SERVIÇOS DE TERCEIROS - PESSOA JURIDICA - TRANSFERENCIAS A CONSORCIOS PUBLICOS		6.000,00
3371.70.00.00 : 0100.000 - RATEIO PELA PARTICIPAÇÃO EM CONSORCIO PUBLICO		6.000,00
3390.14.00.00 : 0100.000 - DIARIAS - PESSOAL CIVIL		35.000,00
3390.30.00.00 : 0100.000 - MATERIAL DE CONSUMO		385.000,00
3390.32.00.00 : 0100.000 - Material, Bem ou Serviço para Distribuição Gratuita		0,00
3390.33.00.00 : 0100.000 - PASSAGENS E DESPESAS COM LOCOMOÇÃO		1.000,00
3390.36.00.00 : 0100.000 - OUTROS SERVIÇOS DE TERCEIROS - PESSOA FISICA		104.000,00
3390.39.00.00 : 0100.000 - OUTROS SERVIÇOS DE TERCEIROS - PESSOA JURIDICA		1.926.000,00
3390.41.00.00 : 0100.000 - Contribuições		1.000,00
3390.91.00.00 : 0100.000 - SENTENÇAS JUDICIAIS		1.000,00
3390.92.00.00 : 0100.000 - DESPESAS DE EXERCÍCIOS ANTERIORES		34.000,00
3390.93.00.00 : 0100.000 - INDENIZACOES E RESTITUICOES		31.000,00



ESTADO DA BAHIA  
MUNICÍPIO DE PLANALTO  
Setorial

LOA 2020

**QDD - QUADRO DE DETALHAMENTO DA DESPESA**

Conta	Atividade	Projeto
4471.52.00.00 : 0100.000 - EQUIPAMENTOS E MATERIAL PERMANENTE - TRANSFERENCIAS A CONSORCIOS PUBLICOS	0,00	
4490.52.00.00 : 0100.000 - EQUIPAMENTOS E MATERIAL PERMANENTE	8.000,00	
4490.92.00.00 : 0100.000 - DESPESAS DE EXERCICIOS ANTERIORES	1.000,00	
<b>Total da Ação:</b>	<b>3.888.000,00</b>	
<b>Total da Unidade Orçamentária:</b>	<b>3.903.000,00</b>	<b>10.000,00</b>
<b>Total do Orgao:</b>	<b>3.903.000,00</b>	<b>10.000,00</b>



ESTADO DA BAHIA  
MUNICÍPIO DE PLANALTO  
Setorial

LOA 2020

ODD - QUADRO DE DETALHAMENTO DA DESPESA

Conta	Atividade	Projeto
Poder: 2 - PODER EXECUTIVO		
Orgão: 30000 - SECRETARIA DE FINANÇAS		
UO: 30001 - SECRETARIA DE FINANÇAS		
Ação: 04.122.0303 : 1024 - MODERNIZAÇÃO DA GESTÃO CONTABIL		
3390.30.00.00 : 0100.000 - MATERIAL DE CONSUMO		1.000,00
3390.32.00.00 : 0100.000 - Material, Bem ou Serviço para Distribuição Gratuita		1.000,00
3390.35.00.00 : 0100.000 - SERVIÇOS DE CONSULTORIA		0,00
3390.36.00.00 : 0100.000 - OUTROS SERVIÇOS DE TERCEIROS - PESSOA FISICA		0,00
3390.39.00.00 : 0100.000 - OUTROS SERVIÇOS DE TERCEIROS - PESSOA JURIDICA		0,00
4490.52.00.00 : 0100.000 - EQUIPAMENTOS E MATERIAL PERMANENTE		0,00
	Total da Ação:	2.000,00
Ação: 04.122.0303 : 1025 - PREMIAÇÃO INCENTIVO A ARRECADAÇÃO		
3390.32.00.00 : 0100.000 - Material, Bem ou Serviço para Distribuição Gratuita		6.000,00
	Total da Ação:	6.000,00
Ação: 04.122.0303 : 2018 - ADMINISTRAÇÃO DE PESSOAL E ENCARGOS - FINANÇAS		
3190.04.00.00 : 0100.000 - CONTRATAÇÃO POR TEMPO DETERMINADO	1.000,00	
3190.11.00.00 : 0100.000 - VENCIMENTOS E VANTAGENS FIXAS - PESSOAL CIVIL	391.000,00	
3190.13.00.00 : 0100.000 - OBRIGACOES PATRONAIS	1.000,00	
3190.16.00.00 : 0100.000 - OUTRAS DESPESAS VARIÁVEIS - PESSOAL CIVIL	1.000,00	
3190.92.00.00 : 0100.000 - DESPESAS DE EXERCÍCIOS ANTERIORES	0,00	
3390.14.00.00 : 0100.000 - DIARIAS - PESSOAL CIVIL	46.000,00	
3390.30.00.00 : 0100.000 - MATERIAL DE CONSUMO	1.000,00	
3390.33.00.00 : 0100.000 - PASSAGENS E DESPESAS COM LOCOMOÇÃO	1.000,00	
3390.34.00.00 : 0100.000 - Outras Despesas de Pessoal decorrentes de Contratos de Terceirização	1.000,00	
3390.35.00.00 : 0100.000 - SERVIÇOS DE CONSULTORIA	1.000,00	
3390.36.00.00 : 0100.000 - OUTROS SERVIÇOS DE TERCEIROS - PESSOA FISICA	1.000,00	
3390.39.00.00 : 0100.000 - OUTROS SERVIÇOS DE TERCEIROS - PESSOA JURIDICA	6.000,00	
3390.92.00.00 : 0100.000 - DESPESAS DE EXERCÍCIOS ANTERIORES	1.000,00	
4490.52.00.00 : 0100.000 - EQUIPAMENTOS E MATERIAL PERMANENTE	1.000,00	
	Total da Ação:	453.000,00
Total da Unidade Orçamentária:	461.000,00	8.000,00
Total do Orgão:	461.000,00	8.000,00





ESTADO DA BAHIA  
MUNICÍPIO DE PLANALTO  
Setorial

LOA 2020

ODD - QUADRO DE DETALHAMENTO DA DESPESA

Conta	Atividade	Projeto
Poder: 2 - PODER EXECUTIVO		
Orgão: 40000 - SECRETARIA DE AGRICULTURA E MEIO AMBIENTE		
UO: 40001 - SECRETARIA DE AGRICULTURA E MEIO AMBIENTE		
Ação: 18.544.0304 : 1013 - RECUPERAÇÃO E PROTEÇÃO DAS MICRO-BACIAS E NASCENTES		
3390.30.00.00 : 0100.000 - MATERIAL DE CONSUMO		0,00
3390.35.00.00 : 0100.000 - SERVICOS DE CONSULTORIA		0,00
3390.36.00.00 : 0100.000 - OUTROS SERVICOS DE TERCEIROS - PESSOA FISICA		0,00
3390.39.00.00 : 0100.000 - OUTROS SERVICOS DE TERCEIROS - PESSOA JURIDICA		0,00
4490.51.00.00 : 0100.000 - OBRAS E INSTALACOES		0,00
	Total da Ação:	0,00
Ação: 17.544.0304 : 1017 - INSTALAÇÃO E MANUTENÇÃO DE SISTEMAS SIMPLIFICADO DE ABASTECIMENTO		
3390.30.00.00 : 0100.000 - MATERIAL DE CONSUMO		1.000,00
3390.36.00.00 : 0100.000 - OUTROS SERVICOS DE TERCEIROS - PESSOA FISICA		2.000,00
3390.39.00.00 : 0100.000 - OUTROS SERVICOS DE TERCEIROS - PESSOA JURIDICA		7.000,00
4490.51.00.00 : 0100.000 - OBRAS E INSTALACOES		1.000,00
4490.51.00.00 : 0124.024 - OBRAS E INSTALACOES		1.000,00
4490.52.00.00 : 0100.000 - EQUIPAMENTOS E MATERIAL PERMANENTE		6.000,00
	Total da Ação:	18.000,00
Ação: 18.541.0304 : 1027 - IMPLANTAÇÃO E MANUTENÇÃO DE PROJETOS AMBIENTAIS		
3390.30.00.00 : 0100.000 - MATERIAL DE CONSUMO		1.000,00
3390.32.00.00 : 0100.000 - Material, Bem ou Serviço para Distribuição Gratuita		2.000,00
3390.35.00.00 : 0100.000 - SERVICOS DE CONSULTORIA		1.000,00
3390.36.00.00 : 0100.000 - OUTROS SERVICOS DE TERCEIROS - PESSOA FISICA		1.000,00
3390.39.00.00 : 0100.000 - OUTROS SERVICOS DE TERCEIROS - PESSOA JURIDICA		1.000,00
3390.48.00.00 : 0100.000 - OUTROS AUXILIOS FINANCEIROS A PESSOA FISICA		0,00
4490.51.00.00 : 0100.000 - OBRAS E INSTALACOES		0,00
4490.52.00.00 : 0100.000 - EQUIPAMENTOS E MATERIAL PERMANENTE		0,00
	Total da Ação:	6.000,00
Ação: 18.541.0304 : 1046 - CAMPANHAS DE EDUCAÇÃO AMBIENTAL		
3390.30.00.00 : 0100.000 - MATERIAL DE CONSUMO		1.000,00
3390.36.00.00 : 0100.000 - OUTROS SERVICOS DE TERCEIROS - PESSOA FISICA		1.000,00
3390.39.00.00 : 0100.000 - OUTROS SERVICOS DE TERCEIROS - PESSOA JURIDICA		1.000,00
	Total da Ação:	3.000,00
Ação: 20.605.0304 : 1047 - IMPLANTAÇÃO E MANUTENÇÃO DE CENTROS DE ABASTECIMENTO E MATADOUROS		
3390.30.00.00 : 0100.000 - MATERIAL DE CONSUMO		1.000,00
3390.36.00.00 : 0100.000 - OUTROS SERVICOS DE TERCEIROS - PESSOA FISICA		1.000,00



ESTADO DA BAHIA  
MUNICÍPIO DE PLANALTO  
Setorial

LOA 2020

ODD - QUADRO DE DETALHAMENTO DA DESPESA

Conta	Atividade	Projeto
3390.39.00.00 : 0100.000 - OUTROS SERVICOS DE TERCEIROS - PESSOA JURIDICA		1.000,00
4490.51.00.00 : 0100.000 - OBRAS E INSTALACOES		2.000,00
4490.51.00.00 : 0124.024 - OBRAS E INSTALACOES		2.000,00
4490.52.00.00 : 0100.000 - EQUIPAMENTOS E MATERIAL PERMANENTE		1.000,00
	Total da Ação:	8.000,00
Ação: 20.544.0304 : 1048 - CONSTRUÇÃO RECUPERAÇÃO E MANUTENÇÃO DE BARRAGENS E AÇUDES		
3390.30.00.00 : 0100.000 - MATERIAL DE CONSUMO		1.000,00
3390.36.00.00 : 0100.000 - OUTROS SERVICOS DE TERCEIROS - PESSOA FISICA		1.000,00
3390.39.00.00 : 0100.000 - OUTROS SERVICOS DE TERCEIROS - PESSOA JURIDICA		1.000,00
4490.51.00.00 : 0100.000 - OBRAS E INSTALACOES		1.000,00
4490.51.00.00 : 0124.024 - OBRAS E INSTALACOES		1.000,00
	Total da Ação:	5.000,00
Ação: 20.608.0304 : 1049 - CONSTRUÇÃO DE AGROVILAS E IMPLANTAÇÃO DE AGROPOLOS		
3390.30.00.00 : 0100.000 - MATERIAL DE CONSUMO		1.000,00
3390.32.00.00 : 0100.000 - Material, Bem ou Serviço para Distribuição Gratuita		1.000,00
3390.33.00.00 : 0100.000 - PASSAGENS E DESPESAS COM LOCOMOCAO		1.000,00
3390.36.00.00 : 0100.000 - OUTROS SERVICOS DE TERCEIROS - PESSOA FISICA		1.000,00
3390.39.00.00 : 0100.000 - OUTROS SERVICOS DE TERCEIROS - PESSOA JURIDICA		1.000,00
4490.51.00.00 : 0100.000 - OBRAS E INSTALACOES		1.000,00
4490.52.00.00 : 0100.000 - EQUIPAMENTOS E MATERIAL PERMANENTE		1.000,00
4490.61.00.00 : 0100.000 - AQUISICAO DE IMOVEIS		1.000,00
	Total da Ação:	8.000,00
Ação: 20.608.0304 : 1051 - DIVERSIFICAÇÃO DE ATIVIDADES AGROPECUÁRIAS E SÓCIO - ECONOMICAS		
3390.30.00.00 : 0100.000 - MATERIAL DE CONSUMO		1.000,00
3390.32.00.00 : 0100.000 - Material, Bem ou Serviço para Distribuição Gratuita		1.000,00
3390.33.00.00 : 0100.000 - PASSAGENS E DESPESAS COM LOCOMOCAO		1.000,00
3390.36.00.00 : 0100.000 - OUTROS SERVICOS DE TERCEIROS - PESSOA FISICA		1.000,00
3390.39.00.00 : 0100.000 - OUTROS SERVICOS DE TERCEIROS - PESSOA JURIDICA		24.000,00
4490.51.00.00 : 0100.000 - OBRAS E INSTALACOES		1.000,00
4490.52.00.00 : 0100.000 - EQUIPAMENTOS E MATERIAL PERMANENTE		1.000,00
4490.61.00.00 : 0100.000 - AQUISICAO DE IMOVEIS		1.000,00
	Total da Ação:	31.000,00
Ação: 19.573.0304 : 1058 - PROMOÇÃO DE EVENTOS		
3390.30.00.00 : 0100.000 - MATERIAL DE CONSUMO		0,00
3390.36.00.00 : 0100.000 - OUTROS SERVICOS DE TERCEIROS - PESSOA FISICA		0,00
3390.39.00.00 : 0100.000 - OUTROS SERVICOS DE TERCEIROS - PESSOA JURIDICA		0,00
	Total da Ação:	0,00



ESTADO DA BAHIA  
MUNICÍPIO DE PLANALTO  
Setorial

LOA 2020

ODD - QUADRO DE DETALHAMENTO DA DESPESA

Conta	Atividade	Projeto
Ação: 18.541.0304 : 1074 - REFORMA E MANUTENÇÃO DE PARQUE DE EXPOSIÇÃO		
3390.30.00.00 : 0100.000 - MATERIAL DE CONSUMO		0,00
3390.30.00.00 : 0124.024 - MATERIAL DE CONSUMO		6.000,00
3390.36.00.00 : 0100.000 - OUTROS SERVIÇOS DE TERCEIROS - PESSOA FISICA		1.000,00
3390.36.00.00 : 0124.024 - OUTROS SERVIÇOS DE TERCEIROS - PESSOA FISICA		3.000,00
3390.39.00.00 : 0100.000 - OUTROS SERVIÇOS DE TERCEIROS - PESSOA JURIDICA		1.000,00
3390.39.00.00 : 0124.024 - OUTROS SERVIÇOS DE TERCEIROS - PESSOA JURIDICA		6.000,00
4490.51.00.00 : 0100.000 - OBRAS E INSTALACOES		1.000,00
4490.51.00.00 : 0124.024 - OBRAS E INSTALACOES		11.000,00
4490.52.00.00 : 0100.000 - EQUIPAMENTOS E MATERIAL PERMANENTE		6.000,00
	Total da Ação:	35.000,00
Ação: 20.605.0304 : 2019 - MANUTENÇÃO DA SECRETARIA DE DESENVOLVIMENTO E EXPANSÃO ECONOMICA		
3190.04.00.00 : 0100.000 - CONTRATACAO POR TEMPO DETERMINADO	1.000,00	
3190.11.00.00 : 0100.000 - VENCIMENTOS E VANTAGENS FIXAS - PESSOAL CIVIL	178.000,00	
3190.13.00.00 : 0100.000 - OBRIGACOES PATRONAIS	1.000,00	
3190.92.00.00 : 0100.000 - DESPESAS DE EXERCICIOS ANTERIORES	7.000,00	
3390.14.00.00 : 0100.000 - DIARIAS - PESSOAL CIVIL	2.000,00	
3390.30.00.00 : 0100.000 - MATERIAL DE CONSUMO	15.000,00	
3390.33.00.00 : 0100.000 - PASSAGENS E DESPESAS COM LOCOMOCAO	1.000,00	
3390.36.00.00 : 0100.000 - OUTROS SERVIÇOS DE TERCEIROS - PESSOA FISICA	1.000,00	
3390.39.00.00 : 0100.000 - OUTROS SERVIÇOS DE TERCEIROS - PESSOA JURIDICA	1.000,00	
3390.48.00.00 : 0100.000 - OUTROS AUXILIOS FINANCEIROS A PESSOA FISICA	1.000,00	
3390.92.00.00 : 0100.000 - DESPESAS DE EXERCICIOS ANTERIORES	1.000,00	
4490.51.00.00 : 0100.000 - OBRAS E INSTALACOES	4.000,00	
4490.52.00.00 : 0100.000 - EQUIPAMENTOS E MATERIAL PERMANENTE	3.000,00	
	Total da Ação:	216.000,00
Ação: 18.541.0304 : 2020 - MANUTENÇÃO DO SETOR DE MEIO AMBIENTE		
3190.04.00.00 : 0100.000 - CONTRATACAO POR TEMPO DETERMINADO	1.000,00	
3190.11.00.00 : 0100.000 - VENCIMENTOS E VANTAGENS FIXAS - PESSOAL CIVIL	6.000,00	
3190.13.00.00 : 0100.000 - OBRIGACOES PATRONAIS	2.000,00	
3190.16.00.00 : 0100.000 - OUTRAS DESPESAS VARIÁVEIS - PESSOAL CIVIL	2.000,00	
3190.92.00.00 : 0100.000 - DESPESAS DE EXERCICIOS ANTERIORES	3.000,00	
3390.14.00.00 : 0100.000 - DIARIAS - PESSOAL CIVIL	3.000,00	
3390.30.00.00 : 0100.000 - MATERIAL DE CONSUMO	1.000,00	
3390.33.00.00 : 0100.000 - PASSAGENS E DESPESAS COM LOCOMOCAO	2.000,00	
3390.36.00.00 : 0100.000 - OUTROS SERVIÇOS DE TERCEIROS - PESSOA FISICA	2.000,00	
3390.39.00.00 : 0100.000 - OUTROS SERVIÇOS DE TERCEIROS - PESSOA JURIDICA	2.000,00	
3390.48.00.00 : 0100.000 - OUTROS AUXILIOS FINANCEIROS A PESSOA FISICA	2.000,00	



ESTADO DA BAHIA  
MUNICÍPIO DE PLANALTO  
Setorial

LOA 2020

ODD - QUADRO DE DETALHAMENTO DA DESPESA

Conta	Atividade	Projeto
4490.51.00.00 : 0100.000 - OBRAS E INSTALACOES	1.000,00	
4490.52.00.00 : 0100.000 - EQUIPAMENTOS E MATERIAL PERMANENTE	1.000,00	
	<b>Total da Ação:</b>	<b>28.000,00</b>
Ação: 18.541.0304 : 2021 - REALIZAÇÃO DE EVENTOS		
3390.30.00.00 : 0100.000 - MATERIAL DE CONSUMO	1.000,00	
3390.36.00.00 : 0100.000 - OUTROS SERVICOS DE TERCEIROS - PESSOA FISICA	1.000,00	
3390.39.00.00 : 0100.000 - OUTROS SERVICOS DE TERCEIROS - PESSOA JURIDICA	1.000,00	
	<b>Total da Ação:</b>	<b>3.000,00</b>
<b>Total da Unidade Orçamentária:</b>	<b>361.000,00</b>	<b>114.000,00</b>
<b>Total do Orgao:</b>	<b>361.000,00</b>	<b>114.000,00</b>



ESTADO DA BAHIA  
MUNICÍPIO DE PLANALTO  
Setorial

LOA 2020

ODD - QUADRO DE DETALHAMENTO DA DESPESA

Conta	Atividade	Projeto
Poder: 2 - PODER EXECUTIVO		
Orgão: 50000 - SECRETARIA DE GOVERNO		
UO: 50001 - SECRETARIA DE GOVERNO		
Ação: 04.122.0305 : 2005 - MANUTENÇÃO DOS SERVIÇOS DE COMUNICAÇÃO DO MUNICÍPIO		
3190.11.00.00 : 0100.000 - VENCIMENTOS E VANTAGENS FIXAS - PESSOAL CIVIL	1.000,00	
3190.13.00.00 : 0100.000 - OBRIGACOES PATRONAIS	1.000,00	
3390.14.00.00 : 0100.000 - DIARIAS - PESSOAL CIVIL	1.000,00	
3390.30.00.00 : 0100.000 - MATERIAL DE CONSUMO	0,00	
3390.36.00.00 : 0100.000 - OUTROS SERVICOS DE TERCEIROS - PESSOA FISICA	0,00	
3390.39.00.00 : 0100.000 - OUTROS SERVICOS DE TERCEIROS - PESSOA JURIDICA	0,00	
4490.52.00.00 : 0100.000 - EQUIPAMENTOS E MATERIAL PERMANENTE	1.000,00	
	<b>Total da Ação:</b>	<b>4.000,00</b>
Ação: 04.122.0305 : 2099 - MANUTENÇÃO DA SECRETARIA DE GOVERNO		
3190.04.00.00 : 0100.000 - CONTRATAÇÃO POR TEMPO DETERMINADO	1.000,00	
3190.11.00.00 : 0100.000 - VENCIMENTOS E VANTAGENS FIXAS - PESSOAL CIVIL	44.000,00	
3190.13.00.00 : 0100.000 - OBRIGACOES PATRONAIS	1.000,00	
3390.14.00.00 : 0100.000 - DIARIAS - PESSOAL CIVIL	1.000,00	
3390.30.00.00 : 0100.000 - MATERIAL DE CONSUMO	1.000,00	
3390.36.00.00 : 0100.000 - OUTROS SERVICOS DE TERCEIROS - PESSOA FISICA	0,00	
3390.39.00.00 : 0100.000 - OUTROS SERVICOS DE TERCEIROS - PESSOA JURIDICA	0,00	
4490.52.00.00 : 0100.000 - EQUIPAMENTOS E MATERIAL PERMANENTE	1.000,00	
	<b>Total da Ação:</b>	<b>49.000,00</b>
<b>Total da Unidade Orçamentária:</b>	<b>53.000,00</b>	<b>0,00</b>
<b>Total do Orgao:</b>	<b>53.000,00</b>	<b>0,00</b>



ESTADO DA BAHIA  
MUNICÍPIO DE PLANALTO  
Setorial

LOA 2020

ODD - QUADRO DE DETALHAMENTO DA DESPESA

Conta	Atividade	Projeto
Poder: 2 - PODER EXECUTIVO		
Orgão: 60000 - SECRETARIA DE EDUCAÇÃO, CULTURA E ESPORTE		
UO: 60001 - SECRETARIA DE EDUCAÇÃO, CULTURA E ESPORTE		
Ação: 12.128.0306 : 1030 - VALORIZAÇÃO DOS PROFISSIONAIS DA EDUCAÇÃO		
3390.14.00.00 : 0101.001 - DIARIAS - PESSOAL CIVIL		1.000,00
3390.30.00.00 : 0101.001 - MATERIAL DE CONSUMO		2.000,00
3390.32.00.00 : 0101.001 - Material, Bem ou Serviço para Distribuicao Gratuita		1.000,00
3390.33.00.00 : 0101.001 - PASSAGENS E DESPESAS COM LOCOMOCAO		1.000,00
3390.36.00.00 : 0101.001 - OUTROS SERVICOS DE TERCEIROS - PESSOA FISICA		1.000,00
3390.39.00.00 : 0101.001 - OUTROS SERVICOS DE TERCEIROS - PESSOA JURIDICA		2.000,00
4490.52.00.00 : 0101.001 - EQUIPAMENTOS E MATERIAL PERMANENTE		2.000,00
Total da Ação:		10.000,00
Ação: 27.812.0311 : 1032 - CONSTRUÇÃO DE PRAÇAS ESPORTIVAS E QUADRAS POLIESPORTIVAS		
4490.51.00.00 : 0100.000 - OBRAS E INSTALACOES		335.000,00
4490.51.00.00 : 0122.022 - OBRAS E INSTALACOES		0,00
4490.51.00.00 : 0124.024 - OBRAS E INSTALACOES		0,00
4490.52.00.00 : 0100.000 - EQUIPAMENTOS E MATERIAL PERMANENTE		2.000,00
4490.52.00.00 : 0124.024 - EQUIPAMENTOS E MATERIAL PERMANENTE		2.000,00
4490.61.00.00 : 0100.000 - AQUISICAO DE IMOVEIS		0,00
4490.61.00.00 : 0124.024 - AQUISICAO DE IMOVEIS		0,00
Total da Ação:		339.000,00
Ação: 12.126.0306 : 1061 - IMPLANTAÇÃO E MANUTENÇÃO DE INFOCENTROS		
3390.04.00.00 : 0101.001 - CONTRATACAO POR TEMPO DETERMINADO - PESSOAL CIVIL		1.000,00
3390.30.00.00 : 0101.001 - MATERIAL DE CONSUMO		2.000,00
3390.33.00.00 : 0101.001 - PASSAGENS E DESPESAS COM LOCOMOCAO		1.000,00
3390.35.00.00 : 0101.001 - SERVICOS DE CONSULTORIA		2.000,00
3390.36.00.00 : 0101.001 - OUTROS SERVICOS DE TERCEIROS - PESSOA FISICA		1.000,00
3390.39.00.00 : 0101.001 - OUTROS SERVICOS DE TERCEIROS - PESSOA JURIDICA		1.000,00
4490.51.00.00 : 0101.001 - OBRAS E INSTALACOES		0,00
4490.52.00.00 : 0101.001 - EQUIPAMENTOS E MATERIAL PERMANENTE		7.000,00
Total da Ação:		15.000,00
Ação: 12.361.0306 : 1065 - CONSTRUÇÃO AMPLIAÇÃO E MANUTENÇÃO DAS UNIDADES ESCOLARES		
3390.30.00.00 : 0101.001 - MATERIAL DE CONSUMO		7.000,00
3390.30.00.00 : 0122.022 - MATERIAL DE CONSUMO		4.000,00
3390.36.00.00 : 0101.001 - OUTROS SERVICOS DE TERCEIROS - PESSOA FISICA		1.000,00
3390.36.00.00 : 0122.022 - OUTROS SERVICOS DE TERCEIROS - PESSOA FISICA		1.000,00



ESTADO DA BAHIA  
MUNICÍPIO DE PLANALTO  
Setorial

LOA 2020

ODD - QUADRO DE DETALHAMENTO DA DESPESA

Conta	Atividade	Projeto
3390.39.00.00 : 0101.001 - OUTROS SERVICOS DE TERCEIROS - PESSOA JURIDICA		1.000,00
3390.39.00.00 : 0122.022 - OUTROS SERVICOS DE TERCEIROS - PESSOA JURIDICA		1.000,00
4490.51.00.00 : 0101.001 - OBRAS E INSTALACOES		5.000,00
4490.51.00.00 : 0119.019 - OBRAS E INSTALACOES		0,00
4490.51.00.00 : 0122.022 - OBRAS E INSTALACOES		7.000,00
4490.52.00.00 : 0101.001 - EQUIPAMENTOS E MATERIAL PERMANENTE		1.000,00
4490.52.00.00 : 0122.022 - EQUIPAMENTOS E MATERIAL PERMANENTE		0,00
4490.61.00.00 : 0101.001 - AQUISICAO DE IMOVEIS		3.000,00
4490.61.00.00 : 0122.022 - AQUISICAO DE IMOVEIS		2.000,00
4490.92.00.00 : 0101.001 - DESPESAS DE EXERCICIOS ANTERIORES		0,00
4490.92.00.00 : 0122.022 - DESPESAS DE EXERCICIOS ANTERIORES		0,00
Total da Ação:		33.000,00
Ação: 12.361.0306 : 2027 - PNAE- PROGRAMA NACIONAL DE ALIMENTAÇÃO ESCOLAR		
3390.30.00.00 : 0100.000 - MATERIAL DE CONSUMO	1.000,00	
3390.30.00.00 : 0104.004 - MATERIAL DE CONSUMO	1.000,00	
3390.30.00.00 : 0115.015 - MATERIAL DE CONSUMO	1.521.000,00	
3390.30.00.00 : 0119.019 - MATERIAL DE CONSUMO	0,00	
3390.36.00.00 : 0115.015 - OUTROS SERVICOS DE TERCEIROS - PESSOA FISICA	0,00	
3390.92.00.00 : 0115.015 - DESPESAS DE EXERCICIOS ANTERIORES	1.000,00	
Total da Ação:		1.524.000,00
Ação: 12.122.0306 : 2032 - MANUTENÇÃO DA SECRETARIA MUNICIPAL DE EDUCAÇÃO		
3190.04.00.00 : 0101.001 - CONTRATACAO POR TEMPO DETERMINADO		0,00
3190.11.00.00 : 0101.001 - VENCIMENTOS E VANTAGENS FIXAS - PESSOAL CIVIL		970.000,00
3190.13.00.00 : 0101.001 - OBRIGACOES PATRONAIS		167.000,00
3190.91.00.00 : 0101.001 - SENTENCAS JUDICIAIS		2.000,00
3190.92.00.00 : 0101.001 - DESPESAS DE EXERCICIOS ANTERIORES		1.000,00
3190.94.00.00 : 0101.001 - INDENIZACOES E RESTITUICOES TRABALHISTAS		0,00
3350.43.00.00 : 0101.001 - SUBVENCOES SOCIAIS		3.000,00
3371.70.00.00 : 0101.001 - RATEIO PELA PARTICIPACAO EM CONSORCIO PUBLICO		6.000,00
3390.14.00.00 : 0101.001 - DIARIAS - PESSOAL CIVIL		18.000,00
3390.18.00.00 : 0101.001 - AUXILIO FINANCEIRO A ESTUDANTE		0,00
3390.30.00.00 : 0101.001 - MATERIAL DE CONSUMO		177.000,00
3390.30.00.00 : 0104.004 - MATERIAL DE CONSUMO		115.000,00
3390.32.00.00 : 0101.001 - Material, Bem ou Servico para Distribuicao Gratuita		0,00
3390.33.00.00 : 0101.001 - PASSAGENS E DESPESAS COM LOCOMOCAO		1.000,00
3390.33.00.00 : 0104.004 - PASSAGENS E DESPESAS COM LOCOMOCAO		1.000,00
3390.36.00.00 : 0101.001 - OUTROS SERVICOS DE TERCEIROS - PESSOA FISICA		108.000,00
3390.36.00.00 : 0104.004 - OUTROS SERVICOS DE TERCEIROS - PESSOA FISICA		8.000,00



ESTADO DA BAHIA  
MUNICÍPIO DE PLANALTO  
Setorial

LOA 2020

ODD - QUADRO DE DETALHAMENTO DA DESPESA

Conta	Atividade	Projeto
3390.39.00.00 : 0101.001 - OUTROS SERVICOS DE TERCEIROS - PESSOA JURIDICA	717.000,00	
3390.39.00.00 : 0104.004 - OUTROS SERVICOS DE TERCEIROS - PESSOA JURIDICA	256.000,00	
3390.91.00.00 : 0101.001 - SENTENCAS JUDICIAIS	1.000,00	
3390.92.00.00 : 0101.001 - DESPESAS DE EXERCICIOS ANTERIORES	0,00	
3390.92.00.00 : 0104.004 - DESPESAS DE EXERCICIOS ANTERIORES	0,00	
3390.93.00.00 : 0115.015 - INDENIZACOES E RESTITUICOES	1.000,00	
3390.93.00.00 : 0122.022 - INDENIZACOES E RESTITUICOES	236.000,00	
4490.51.00.00 : 0101.001 - OBRAS E INSTALACOES	0,00	
4490.51.00.00 : 0104.004 - OBRAS E INSTALACOES	56.000,00	
4490.52.00.00 : 0101.001 - EQUIPAMENTOS E MATERIAL PERMANENTE	8.000,00	
4490.52.00.00 : 0104.004 - EQUIPAMENTOS E MATERIAL PERMANENTE	43.000,00	
4490.52.00.00 : 0122.022 - EQUIPAMENTOS E MATERIAL PERMANENTE	139.000,00	
<b>Total da Ação:</b>		<b>3.034.000,00</b>
Ação: 27.122.0311 : 2034 - MANUTENÇÃO DOS SERVIÇOS TÉCNICOS E ADMINISTRATIVOS - CULTURA, DESPORTO E LAZER		
3190.11.00.00 : 0100.000 - VENCIMENTOS E VANTAGENS FIXAS - PESSOAL CIVIL	155.000,00	
3190.13.00.00 : 0100.000 - OBRIGACOES PATRONAIS	11.000,00	
3190.92.00.00 : 0100.000 - DESPESAS DE EXERCICIOS ANTERIORES	1.000,00	
3390.04.00.00 : 0100.000 - CONTRATACAO POR TEMPO DETERMINADO - PESSOAL CIVIL	1.000,00	
3390.14.00.00 : 0100.000 - DIARIAS - PESSOAL CIVIL	2.000,00	
3390.30.00.00 : 0100.000 - MATERIAL DE CONSUMO	2.000,00	
3390.30.00.00 : 0110.010 - MATERIAL DE CONSUMO	1.000,00	
3390.33.00.00 : 0100.000 - PASSAGENS E DESPESAS COM LOCOMOCAO	1.000,00	
3390.36.00.00 : 0100.000 - OUTROS SERVICOS DE TERCEIROS - PESSOA FISICA	11.000,00	
3390.36.00.00 : 0110.010 - OUTROS SERVICOS DE TERCEIROS - PESSOA FISICA	8.000,00	
3390.39.00.00 : 0100.000 - OUTROS SERVICOS DE TERCEIROS - PESSOA JURIDICA	74.000,00	
3390.39.00.00 : 0110.010 - OUTROS SERVICOS DE TERCEIROS - PESSOA JURIDICA	1.000,00	
3390.92.00.00 : 0100.000 - DESPESAS DE EXERCICIOS ANTERIORES	1.000,00	
4490.52.00.00 : 0100.000 - EQUIPAMENTOS E MATERIAL PERMANENTE	2.000,00	
4490.52.00.00 : 0110.010 - EQUIPAMENTOS E MATERIAL PERMANENTE	4.000,00	
<b>Total da Ação:</b>		<b>275.000,00</b>
Ação: 27.812.0311 : 2036 - INCENTIVO AO ESPORTE		
3390.30.00.00 : 0100.000 - MATERIAL DE CONSUMO	13.000,00	
3390.31.00.00 : 0100.000 - PREMIACOES CULTURAIS, ARTISTICAS, CIENTIFICAS, DESPORTIVAS E OUTRAS	1.000,00	
3390.32.00.00 : 0100.000 - Material, Bem ou Servico para Distribuicao Gratuita	1.000,00	
3390.33.00.00 : 0100.000 - PASSAGENS E DESPESAS COM LOCOMOCAO	1.000,00	
3390.36.00.00 : 0100.000 - OUTROS SERVICOS DE TERCEIROS - PESSOA FISICA	20.000,00	
3390.39.00.00 : 0100.000 - OUTROS SERVICOS DE TERCEIROS - PESSOA JURIDICA	1.000,00	
<b>Total da Ação:</b>		<b>37.000,00</b>





ESTADO DA BAHIA  
MUNICÍPIO DE PLANALTO  
Setorial

LOA 2020

ODD - QUADRO DE DETALHAMENTO DA DESPESA

Conta	Atividade	Projeto
Ação: 12.361.0306 : 2037 - MANUTENÇÃO DOS SERVIÇOS TÉCNICOS E ADMINISTRATIVOS - FUNDEB 40%		
3190.04.00.00 : 0119.019 - CONTRATAÇÃO POR TEMPO DETERMINADO		0,00
3190.11.00.00 : 0119.019 - VENCIMENTOS E VANTAGENS FIXAS - PESSOAL CIVIL		2.728.000,00
3190.13.00.00 : 0119.019 - OBRIGACOES PATRONAIS		246.000,00
3190.91.00.00 : 0119.019 - SENTENÇAS JUDICIAIS		1.000,00
3190.92.00.00 : 0119.019 - DESPESAS DE EXERCICIOS ANTERIORES		33.000,00
3350.43.00.00 : 0119.019 - SUBVENCÕES SOCIAIS		18.000,00
3390.14.00.00 : 0119.019 - DIARIAS - PESSOAL CIVIL		1.000,00
3390.30.00.00 : 0119.019 - MATERIAL DE CONSUMO		483.000,00
3390.33.00.00 : 0119.019 - PASSAGENS E DESPESAS COM LOCOMOCAO		1.000,00
3390.36.00.00 : 0119.019 - OUTROS SERVICOS DE TERCEIROS - PESSOA FISICA		54.000,00
3390.39.00.00 : 0119.019 - OUTROS SERVICOS DE TERCEIROS - PESSOA JURIDICA		1.836.000,00
3390.92.00.00 : 0119.019 - DESPESAS DE EXERCICIOS ANTERIORES		10.000,00
3390.93.00.00 : 0119.019 - INDENIZACOES E RESTITUICOES		1.000,00
4490.51.00.00 : 0119.019 - OBRAS E INSTALACOES		72.000,00
4490.52.00.00 : 0119.019 - EQUIPAMENTOS E MATERIAL PERMANENTE		70.000,00
4490.92.00.00 : 0119.019 - DESPESAS DE EXERCICIOS ANTERIORES		1.000,00
4690.71.00.00 : 0119.019 - PRINCIPAL DA DIVIDA CONTRATUAL RESGATADA		2.000,00
	Total da Ação:	5.557.000,00
Ação: 12.365.0306 : 2038 - DESENVOLVIMENTO DAS AÇÕES DA EDUCAÇÃO INFANTIL		
3390.30.00.00 : 0101.001 - MATERIAL DE CONSUMO		0,00
3390.33.00.00 : 0101.001 - PASSAGENS E DESPESAS COM LOCOMOCAO		22.000,00
3390.36.00.00 : 0101.001 - OUTROS SERVICOS DE TERCEIROS - PESSOA FISICA		1.000,00
3390.39.00.00 : 0101.001 - OUTROS SERVICOS DE TERCEIROS - PESSOA JURIDICA		1.000,00
4490.52.00.00 : 0101.001 - EQUIPAMENTOS E MATERIAL PERMANENTE		3.000,00
	Total da Ação:	27.000,00
Ação: 12.361.0306 : 2039 - PDDE - PROGRAMA DINHEIRO DIRETO NA ESCOLA		
3390.30.00.00 : 0115.015 - MATERIAL DE CONSUMO		8.000,00
3390.36.00.00 : 0115.015 - OUTROS SERVICOS DE TERCEIROS - PESSOA FISICA		1.000,00
3390.39.00.00 : 0115.015 - OUTROS SERVICOS DE TERCEIROS - PESSOA JURIDICA		1.000,00
3390.92.00.00 : 0115.015 - DESPESAS DE EXERCICIOS ANTERIORES		9.000,00
4490.52.00.00 : 0115.015 - EQUIPAMENTOS E MATERIAL PERMANENTE		6.000,00
	Total da Ação:	25.000,00
Ação: 12.361.0311 : 2040 - EVENTOS ESPORTIVOS NA ESCOLA		
3390.18.00.00 : 0100.000 - AUXILIO FINANCEIRO A ESTUDANTE		1.000,00
3390.30.00.00 : 0100.000 - MATERIAL DE CONSUMO		1.000,00
3390.32.00.00 : 0100.000 - Material, Bem ou Serviço para Distribuição Gratuita		1.000,00



ESTADO DA BAHIA  
MUNICÍPIO DE PLANALTO  
Setorial

LOA 2020

ODD - QUADRO DE DETALHAMENTO DA DESPESA

Conta	Atividade	Projeto
3390.33.00.00 : 0100.000 - PASSAGENS E DESPESAS COM LOCOMOCAO	1.000,00	
3390.36.00.00 : 0100.000 - OUTROS SERVICOS DE TERCEIROS - PESSOA FISICA	1.000,00	
3390.39.00.00 : 0100.000 - OUTROS SERVICOS DE TERCEIROS - PESSOA JURIDICA	1.000,00	
<b>Total da Ação:</b>	<b>6.000,00</b>	
Ação: 12.366.0306 : 2041 - PROGRAMA DE EDUCAÇÃO JOVENS E ADULTOS		
3190.04.00.00 : 0115.015 - CONTRATAÇÃO POR TEMPO DETERMINADO	1.000,00	
3190.11.00.00 : 0115.015 - VENCIMENTOS E VANTAGENS FIXAS - PESSOAL CIVIL	2.000,00	
3390.30.00.00 : 0115.015 - MATERIAL DE CONSUMO	1.000,00	
3390.32.00.00 : 0115.015 - Material, Bem ou Serviço para Distribuição Gratuita	1.000,00	
3390.36.00.00 : 0115.015 - OUTROS SERVICOS DE TERCEIROS - PESSOA FISICA	1.000,00	
3390.39.00.00 : 0115.015 - OUTROS SERVICOS DE TERCEIROS - PESSOA JURIDICA	1.000,00	
<b>Total da Ação:</b>	<b>7.000,00</b>	
Ação: 12.243.0306 : 2060 - MANUTENÇÃO DAS CRECHES		
3390.30.00.00 : 0101.001 - MATERIAL DE CONSUMO	4.000,00	
3390.36.00.00 : 0101.001 - OUTROS SERVICOS DE TERCEIROS - PESSOA FISICA	3.000,00	
3390.39.00.00 : 0101.001 - OUTROS SERVICOS DE TERCEIROS - PESSOA JURIDICA	1.000,00	
4490.52.00.00 : 0101.001 - EQUIPAMENTOS E MATERIAL PERMANENTE	1.000,00	
<b>Total da Ação:</b>	<b>9.000,00</b>	
Ação: 13.392.0311 : 2062 - PROMOÇÃO DE FESTAS POPULARES		
3390.30.00.00 : 0100.000 - MATERIAL DE CONSUMO	0,00	
3390.32.00.00 : 0100.000 - Material, Bem ou Serviço para Distribuição Gratuita	0,00	
3390.36.00.00 : 0100.000 - OUTROS SERVICOS DE TERCEIROS - PESSOA FISICA	0,00	
3390.39.00.00 : 0100.000 - OUTROS SERVICOS DE TERCEIROS - PESSOA JURIDICA	518.000,00	
4490.52.00.00 : 0100.000 - EQUIPAMENTOS E MATERIAL PERMANENTE	0,00	
<b>Total da Ação:</b>	<b>518.000,00</b>	
Ação: 12.361.0306 : 2065 - PNATE - GESTÃO DAS AÇÕES DO PNATE		
3390.33.00.00 : 0101.001 - PASSAGENS E DESPESAS COM LOCOMOCAO	0,00	
3390.33.00.00 : 0104.004 - PASSAGENS E DESPESAS COM LOCOMOCAO	0,00	
3390.33.00.00 : 0115.015 - PASSAGENS E DESPESAS COM LOCOMOCAO	1.000,00	
3390.33.00.00 : 0119.019 - PASSAGENS E DESPESAS COM LOCOMOCAO	23.000,00	
3390.33.00.00 : 0122.022 - PASSAGENS E DESPESAS COM LOCOMOCAO	0,00	
3390.36.00.00 : 0115.015 - OUTROS SERVICOS DE TERCEIROS - PESSOA FISICA	1.000,00	
3390.39.00.00 : 0115.015 - OUTROS SERVICOS DE TERCEIROS - PESSOA JURIDICA	802.000,00	
3390.92.00.00 : 0115.015 - DESPESAS DE EXERCICIOS ANTERIORES	0,00	
4490.52.00.00 : 0115.015 - EQUIPAMENTOS E MATERIAL PERMANENTE	23.000,00	
<b>Total da Ação:</b>	<b>850.000,00</b>	
Ação: 12.361.0306 : 2067 - GESTÃO DOS PROGRAMAS ESPECIAIS DE ALFABETIZAÇÃO		



ESTADO DA BAHIA  
MUNICÍPIO DE PLANALTO  
Setorial

LOA 2020

ODD - QUADRO DE DETALHAMENTO DA DESPESA

Conta	Atividade	Projeto
3390.30.00.00 : 0115.015 - MATERIAL DE CONSUMO	0,00	
3390.30.00.00 : 0122.022 - MATERIAL DE CONSUMO	4.000,00	
3390.32.00.00 : 0115.015 - Material, Bem ou Serviço para Distribuição Gratuita	0,00	
3390.32.00.00 : 0122.022 - Material, Bem ou Serviço para Distribuição Gratuita	2.000,00	
3390.33.00.00 : 0115.015 - PASSAGENS E DESPESAS COM LOCOMOCAO	0,00	
3390.33.00.00 : 0122.022 - PASSAGENS E DESPESAS COM LOCOMOCAO	0,00	
3390.36.00.00 : 0115.015 - OUTROS SERVICOS DE TERCEIROS - PESSOA FISICA	1.000,00	
3390.36.00.00 : 0122.022 - OUTROS SERVICOS DE TERCEIROS - PESSOA FISICA	2.000,00	
3390.39.00.00 : 0115.015 - OUTROS SERVICOS DE TERCEIROS - PESSOA JURIDICA	23.000,00	
3390.39.00.00 : 0122.022 - OUTROS SERVICOS DE TERCEIROS - PESSOA JURIDICA	2.000,00	
<b>Total da Ação:</b>	<b>34.000,00</b>	
Ação: 12.361.0306 : 2081 - ADMINISTRAÇÃO DE PESSOAL E ENCARGOS DO MAGISTERIO - FUNDEB 60%		
3190.04.00.00 : 0118.018 - CONTRATAÇÃO POR TEMPO DETERMINADO	1.000,00	
3190.11.00.00 : 0118.018 - VENCIMENTOS E VANTAGENS FIXAS - PESSOAL CIVIL	19.132.779,49	
3190.13.00.00 : 0118.018 - OBRIGACOES PATRONAIS	567.000,00	
3190.16.00.00 : 0118.018 - OUTRAS DESPESAS VARIÁVEIS - PESSOAL CIVIL	3.000,00	
3190.91.00.00 : 0118.018 - SENTENÇAS JUDICIAIS	1.000,00	
3190.94.00.00 : 0118.018 - INDENIZACOES E RESTITUICOES TRABALHISTAS	2.000,00	
4690.71.00.00 : 0118.018 - PRINCIPAL DA DIVIDA CONTRATUAL RESGATADA	1.000,00	
<b>Total da Ação:</b>	<b>19.707.779,49</b>	
Ação: 12.126.0306 : 2086 - CONGRESSO E FÓRUM DE EDUCAÇÃO DE PAIS E MESTRES		
3390.30.00.00 : 0101.001 - MATERIAL DE CONSUMO	2.000,00	
3390.32.00.00 : 0101.001 - Material, Bem ou Serviço para Distribuição Gratuita	0,00	
3390.36.00.00 : 0101.001 - OUTROS SERVICOS DE TERCEIROS - PESSOA FISICA	0,00	
3390.39.00.00 : 0101.001 - OUTROS SERVICOS DE TERCEIROS - PESSOA JURIDICA	0,00	
<b>Total da Ação:</b>	<b>2.000,00</b>	
Ação: 13.392.0311 : 2095 - IMPLANTAÇÃO E DINAMIZAÇÃO DE CENTROS CULTURAIS, CIENTÍFICOS E TECNOLÓGICOS		
3390.30.00.00 : 0100.000 - MATERIAL DE CONSUMO	1.000,00	
3390.36.00.00 : 0100.000 - OUTROS SERVICOS DE TERCEIROS - PESSOA FISICA	1.000,00	
3390.39.00.00 : 0100.000 - OUTROS SERVICOS DE TERCEIROS - PESSOA JURIDICA	1.000,00	
4490.51.00.00 : 0100.000 - OBRAS E INSTALACOES	1.000,00	
4490.51.00.00 : 0124.024 - OBRAS E INSTALACOES	0,00	
4490.52.00.00 : 0100.000 - EQUIPAMENTOS E MATERIAL PERMANENTE	1.000,00	
4490.52.00.00 : 0124.024 - EQUIPAMENTOS E MATERIAL PERMANENTE	1.000,00	
<b>Total da Ação:</b>	<b>6.000,00</b>	
<b>Total da Unidade Orçamentária:</b>	<b>32.015.779,49</b>	<b>397.000,00</b>



ESTADO DA BAHIA  
MUNICÍPIO DE PLANALTO  
Setorial

LOA 2020

QDD - QUADRO DE DETALHAMENTO DA DESPESA

Conta	Atividade	Projeto
Total do Orgao:		
	32.015.779,49	31.618.779,49
		397.000,00



ESTADO DA BAHIA  
MUNICÍPIO DE PLANALTO  
Setorial

LOA 2020

ODD - QUADRO DE DETALHAMENTO DA DESPESA

Conta	Atividade	Projeto
Poder: 2 - PODER EXECUTIVO		
Orgão: 70000 - SECRETARIA TRANSPORTE, OBRAS, E SERVIÇOS PÚBLICOS		
UO: 70001 - SECRETARIA TRANSPORTE, OBRAS, E SERVIÇOS PÚBLICOS		
Ação: 15.751.0308 : 1003 - AMPLIAÇÃO E MANUTENÇÃO DO SETOR DE ILUMINAÇÃO PÚBLICA		
3390.30.00.00 : 0100.000 - MATERIAL DE CONSUMO		24.000,00
3390.30.00.00 : 0142.042 - MATERIAL DE CONSUMO		3.000,00
3390.36.00.00 : 0100.000 - OUTROS SERVIÇOS DE TERCEIROS - PESSOA FÍSICA		1.000,00
3390.36.00.00 : 0142.042 - OUTROS SERVIÇOS DE TERCEIROS - PESSOA FÍSICA		1.000,00
3390.39.00.00 : 0100.000 - OUTROS SERVIÇOS DE TERCEIROS - PESSOA JURÍDICA		4.000,00
3390.39.00.00 : 0142.042 - OUTROS SERVIÇOS DE TERCEIROS - PESSOA JURÍDICA		1.000,00
4490.51.00.00 : 0100.000 - OBRAS E INSTALAÇÕES		3.000,00
4490.51.00.00 : 0142.042 - OBRAS E INSTALAÇÕES		1.000,00
4490.52.00.00 : 0100.000 - EQUIPAMENTOS E MATERIAL PERMANENTE		2.000,00
4490.52.00.00 : 0142.042 - EQUIPAMENTOS E MATERIAL PERMANENTE		1.000,00
	Total da Ação:	41.000,00
Ação: 15.751.0308 : 1004 - CONSTRUÇÃO E MANUTENÇÃO DE PRAÇAS E VIAS PÚBLICAS		
3390.30.00.00 : 0100.000 - MATERIAL DE CONSUMO		113.000,00
3390.36.00.00 : 0100.000 - OUTROS SERVIÇOS DE TERCEIROS - PESSOA FÍSICA		4.000,00
3390.39.00.00 : 0100.000 - OUTROS SERVIÇOS DE TERCEIROS - PESSOA JURÍDICA		55.000,00
3390.39.00.00 : 0116.016 - OUTROS SERVIÇOS DE TERCEIROS - PESSOA JURÍDICA		1.000,00
3390.39.00.00 : 0124.024 - OUTROS SERVIÇOS DE TERCEIROS - PESSOA JURÍDICA		1.000,00
3390.39.00.00 : 0130.030 - OUTROS SERVIÇOS DE TERCEIROS - PESSOA JURÍDICA		2.000,00
3390.39.00.00 : 0142.042 - OUTROS SERVIÇOS DE TERCEIROS - PESSOA JURÍDICA		1.000,00
3390.93.00.00 : 0124.024 - INDENIZAÇÕES E RESTITUIÇÕES		1.000,00
4490.51.00.00 : 0100.000 - OBRAS E INSTALAÇÕES		4.000,00
4490.51.00.00 : 0116.016 - OBRAS E INSTALAÇÕES		1.000,00
4490.51.00.00 : 0124.024 - OBRAS E INSTALAÇÕES		268.000,00
4490.51.00.00 : 0130.030 - OBRAS E INSTALAÇÕES		1.000,00
4490.51.00.00 : 0142.042 - OBRAS E INSTALAÇÕES		1.000,00
4490.52.00.00 : 0100.000 - EQUIPAMENTOS E MATERIAL PERMANENTE		1.000,00
	Total da Ação:	454.000,00
Ação: 15.512.0308 : 1005 - IMPLANTAÇÃO, AMPLIAÇÃO E MANUTENÇÃO DO SISTEMA DE ESGOTAMENTO		
3390.30.00.00 : 0100.000 - MATERIAL DE CONSUMO		1.000,00
3390.36.00.00 : 0100.000 - OUTROS SERVIÇOS DE TERCEIROS - PESSOA FÍSICA		18.000,00
3390.39.00.00 : 0100.000 - OUTROS SERVIÇOS DE TERCEIROS - PESSOA JURÍDICA		6.000,00
3390.39.00.00 : 0124.024 - OUTROS SERVIÇOS DE TERCEIROS - PESSOA JURÍDICA		2.000,00
4490.51.00.00 : 0100.000 - OBRAS E INSTALAÇÕES		8.000,00



ESTADO DA BAHIA  
MUNICÍPIO DE PLANALTO  
Setorial

LOA 2020

ODD - QUADRO DE DETALHAMENTO DA DESPESA

Conta	Atividade	Projeto
4490.51.00.00 : 0124.024 - OBRAS E INSTALACOES		4.000,00
4490.52.00.00 : 0100.000 - EQUIPAMENTOS E MATERIAL PERMANENTE		1.000,00
	Total da Ação:	40.000,00
Ação: 15.544.0308 : 1007 - IMPLANTAÇÃO, AMPLIAÇÃO E MANUTENÇÃO DO SISTEMA DE ABASTECIMENTO		
3390.30.00.00 : 0100.000 - MATERIAL DE CONSUMO		8.000,00
3390.33.00.00 : 0100.000 - PASSAGENS E DESPESAS COM LOCOMOCAO		1.000,00
3390.36.00.00 : 0100.000 - OUTROS SERVICOS DE TERCEIROS - PESSOA FISICA		7.000,00
3390.39.00.00 : 0100.000 - OUTROS SERVICOS DE TERCEIROS - PESSOA JURIDICA		7.000,00
3390.39.00.00 : 0116.016 - OUTROS SERVICOS DE TERCEIROS - PESSOA JURIDICA		1.000,00
3390.39.00.00 : 0124.024 - OUTROS SERVICOS DE TERCEIROS - PESSOA JURIDICA		2.000,00
3390.39.00.00 : 0130.030 - OUTROS SERVICOS DE TERCEIROS - PESSOA JURIDICA		1.000,00
3390.39.00.00 : 0142.042 - OUTROS SERVICOS DE TERCEIROS - PESSOA JURIDICA		3.000,00
4490.51.00.00 : 0100.000 - OBRAS E INSTALACOES		1.000,00
4490.51.00.00 : 0116.016 - OBRAS E INSTALACOES		11.000,00
4490.51.00.00 : 0124.024 - OBRAS E INSTALACOES		1.000,00
4490.51.00.00 : 0130.030 - OBRAS E INSTALACOES		1.000,00
4490.51.00.00 : 0142.042 - OBRAS E INSTALACOES		23.000,00
4490.52.00.00 : 0130.030 - EQUIPAMENTOS E MATERIAL PERMANENTE		1.000,00
	Total da Ação:	68.000,00
Ação: 15.451.0308 : 1008 - DRENAGEM DE VIAS PUBLICAS		
3390.39.00.00 : 0100.000 - OUTROS SERVICOS DE TERCEIROS - PESSOA JURIDICA		0,00
3390.39.00.00 : 0124.024 - OUTROS SERVICOS DE TERCEIROS - PESSOA JURIDICA		7.000,00
4490.51.00.00 : 0100.000 - OBRAS E INSTALACOES		1.000,00
4490.51.00.00 : 0124.024 - OBRAS E INSTALACOES		22.000,00
4490.52.00.00 : 0100.000 - EQUIPAMENTOS E MATERIAL PERMANENTE		2.000,00
4490.52.00.00 : 0124.024 - EQUIPAMENTOS E MATERIAL PERMANENTE		2.000,00
	Total da Ação:	34.000,00
Ação: 06.451.0308 : 1009 - MANUTENÇÃO E AMPLIAÇÃO DA INFRA-ESTRUTURA DE SEGURANÇA PUBLICA		
3390.30.00.00 : 0100.000 - MATERIAL DE CONSUMO		3.000,00
3390.36.00.00 : 0100.000 - OUTROS SERVICOS DE TERCEIROS - PESSOA FISICA		42.000,00
3390.39.00.00 : 0100.000 - OUTROS SERVICOS DE TERCEIROS - PESSOA JURIDICA		8.000,00
4490.51.00.00 : 0100.000 - OBRAS E INSTALACOES		1.000,00
4490.52.00.00 : 0100.000 - EQUIPAMENTOS E MATERIAL PERMANENTE		7.000,00
	Total da Ação:	61.000,00
Ação: 15.451.0308 : 1010 - CONSTRUÇÃO E REFORMA DE EDIFICAÇÕES PUBLICAS		
3390.30.00.00 : 0100.000 - MATERIAL DE CONSUMO		1.000,00
3390.36.00.00 : 0100.000 - OUTROS SERVICOS DE TERCEIROS - PESSOA FISICA		5.000,00



ESTADO DA BAHIA  
MUNICÍPIO DE PLANALTO  
Setorial

LOA 2020

ODD - QUADRO DE DETALHAMENTO DA DESPESA

Conta	Atividade	Projeto
3390.39.00.00 : 0100.000 - OUTROS SERVICOS DE TERCEIROS - PESSOA JURIDICA		1.000,00
4490.51.00.00 : 0100.000 - OBRAS E INSTALACOES		0,00
4490.52.00.00 : 0100.000 - EQUIPAMENTOS E MATERIAL PERMANENTE		2.000,00
4490.61.00.00 : 0100.000 - AQUISICAO DE IMOVEIS		1.000,00
	Total da Ação:	10.000,00
Ação: 15.512.0308 : 1012 - CONSTRUÇÃO DA USINA DE RECICLAGEM		
3390.39.00.00 : 0100.000 - OUTROS SERVICOS DE TERCEIROS - PESSOA JURIDICA		1.000,00
4490.51.00.00 : 0100.000 - OBRAS E INSTALACOES		4.000,00
4490.52.00.00 : 0100.000 - EQUIPAMENTOS E MATERIAL PERMANENTE		1.000,00
	Total da Ação:	6.000,00
Ação: 17.511.0308 : 1035 - MELHORIA DAS INSTALAÇÕES SANITARIAS		
3390.30.00.00 : 0100.000 - MATERIAL DE CONSUMO		2.000,00
3390.36.00.00 : 0100.000 - OUTROS SERVICOS DE TERCEIROS - PESSOA FISICA		1.000,00
4490.51.00.00 : 0100.000 - OBRAS E INSTALACOES		11.000,00
	Total da Ação:	14.000,00
Ação: 15.452.0308 : 1056 - MANUTENÇÃO AMPLIAÇÃO E REFORMA DE CEMITÉRIO		
3390.30.00.00 : 0100.000 - MATERIAL DE CONSUMO		11.000,00
3390.36.00.00 : 0100.000 - OUTROS SERVICOS DE TERCEIROS - PESSOA FISICA		11.000,00
3390.39.00.00 : 0100.000 - OUTROS SERVICOS DE TERCEIROS - PESSOA JURIDICA		1.000,00
4490.51.00.00 : 0100.000 - OBRAS E INSTALACOES		34.000,00
4490.52.00.00 : 0100.000 - EQUIPAMENTOS E MATERIAL PERMANENTE		1.000,00
4490.61.00.00 : 0100.000 - AQUISICAO DE IMOVEIS		3.000,00
	Total da Ação:	61.000,00
Ação: 15.451.0308 : 1059 - IMPLANTAÇÃO E MANUTENÇÃO DO SISTEMA DE ABASTECIMENTO DE ÁGUA		
3390.30.00.00 : 0100.000 - MATERIAL DE CONSUMO		1.000,00
3390.32.00.00 : 0100.000 - Material, Bem ou Serviço para Distribuição Gratuita		1.000,00
3390.36.00.00 : 0100.000 - OUTROS SERVICOS DE TERCEIROS - PESSOA FISICA		4.000,00
3390.39.00.00 : 0100.000 - OUTROS SERVICOS DE TERCEIROS - PESSOA JURIDICA		18.000,00
3390.92.00.00 : 0100.000 - DESPESAS DE EXERCICIOS ANTERIORES		25.000,00
4490.51.00.00 : 0100.000 - OBRAS E INSTALACOES		7.000,00
4490.51.00.00 : 0124.024 - OBRAS E INSTALACOES		7.000,00
4490.52.00.00 : 0100.000 - EQUIPAMENTOS E MATERIAL PERMANENTE		16.000,00
4490.61.00.00 : 0100.000 - AQUISICAO DE IMOVEIS		1.000,00
	Total da Ação:	80.000,00
Ação: 15.131.0308 : 1067 - AMPLIAÇÃO E MODERNIZAÇÃO DO SISTEMA DE TELECOMUNICAÇÃO MUNICIPAL		
3390.30.00.00 : 0100.000 - MATERIAL DE CONSUMO		8.000,00
3390.39.00.00 : 0100.000 - OUTROS SERVICOS DE TERCEIROS - PESSOA JURIDICA		5.000,00



ESTADO DA BAHIA  
MUNICÍPIO DE PLANALTO  
Setorial

LOA 2020

ODD - QUADRO DE DETALHAMENTO DA DESPESA

Conta	Atividade	Projeto
4490.52.00.00 : 0100.000 - EQUIPAMENTOS E MATERIAL PERMANENTE		7.000,00
Total da Ação:		20.000,00
Ação: 26.782.0308 : 1068 - CONSTRUÇÃO PAVIMENTAÇÃO E MANUTENÇÃO DE ESTRADAS VICINAIS		
3390.30.00.00 : 0100.000 - MATERIAL DE CONSUMO		10.000,00
3390.30.00.00 : 0116.016 - MATERIAL DE CONSUMO		1.000,00
3390.30.00.00 : 0124.024 - MATERIAL DE CONSUMO		2.000,00
3390.30.00.00 : 0130.030 - MATERIAL DE CONSUMO		1.000,00
3390.30.00.00 : 0142.042 - MATERIAL DE CONSUMO		10.000,00
3390.35.00.00 : 0100.000 - SERVICOS DE CONSULTORIA		1.000,00
3390.36.00.00 : 0100.000 - OUTROS SERVICOS DE TERCEIROS - PESSOA FISICA		84.000,00
3390.39.00.00 : 0100.000 - OUTROS SERVICOS DE TERCEIROS - PESSOA JURIDICA		1.000,00
3390.39.00.00 : 0116.016 - OUTROS SERVICOS DE TERCEIROS - PESSOA JURIDICA		1.000,00
3390.39.00.00 : 0124.024 - OUTROS SERVICOS DE TERCEIROS - PESSOA JURIDICA		2.000,00
3390.39.00.00 : 0130.030 - OUTROS SERVICOS DE TERCEIROS - PESSOA JURIDICA		1.000,00
3390.39.00.00 : 0142.042 - OUTROS SERVICOS DE TERCEIROS - PESSOA JURIDICA		1.000,00
4490.51.00.00 : 0100.000 - OBRAS E INSTALACOES		0,00
4490.51.00.00 : 0116.016 - OBRAS E INSTALACOES		3.000,00
4490.51.00.00 : 0124.024 - OBRAS E INSTALACOES		22.000,00
4490.51.00.00 : 0130.030 - OBRAS E INSTALACOES		8.000,00
4490.51.00.00 : 0142.042 - OBRAS E INSTALACOES		6.000,00
4490.52.00.00 : 0100.000 - EQUIPAMENTOS E MATERIAL PERMANENTE		0,00
4490.92.00.00 : 0100.000 - DESPESAS DE EXERCICIOS ANTERIORES		0,00
Total da Ação:		154.000,00
Ação: 22.662.0308 : 1072 - CONSTRUÇÃO DE GALPÃO PARA ATIVIDADES INDUSTRIAIS		
3390.39.00.00 : 0100.000 - OUTROS SERVICOS DE TERCEIROS - PESSOA JURIDICA		1.000,00
3390.39.00.00 : 0124.024 - OUTROS SERVICOS DE TERCEIROS - PESSOA JURIDICA		6.000,00
4490.51.00.00 : 0100.000 - OBRAS E INSTALACOES		1.000,00
4490.51.00.00 : 0124.024 - OBRAS E INSTALACOES		2.000,00
4490.61.00.00 : 0100.000 - AQUISICAO DE IMOVEIS		0,00
4490.61.00.00 : 0124.024 - AQUISICAO DE IMOVEIS		0,00
Total da Ação:		10.000,00
Ação: 17.512.0308 : 2013 - AMPLIAÇÃO MODERNIZAÇÃO E MANUTENÇÃO DO SETOR DE LIMPEZA PÚBLICA		
3190.04.00.00 : 0100.000 - CONTRATAÇÃO POR TEMPO DETERMINADO		0,00
3190.11.00.00 : 0100.000 - VENCIMENTOS E VANTAGENS FIXAS - PESSOAL CIVIL		982.000,00
3190.13.00.00 : 0100.000 - OBRIGACOES PATRONAIS		0,00
3350.43.00.00 : 0100.000 - SUBVENCOES SOCIAIS		0,00
3390.30.00.00 : 0100.000 - MATERIAL DE CONSUMO		7.000,00
3390.36.00.00 : 0100.000 - OUTROS SERVICOS DE TERCEIROS - PESSOA FISICA		71.000,00





ESTADO DA BAHIA  
MUNICÍPIO DE PLANALTO  
Setorial

LOA 2020

ODD - QUADRO DE DETALHAMENTO DA DESPESA

Conta	Atividade	Projeto
3390.39.00.00 : 0100.000 - OUTROS SERVICOS DE TERCEIROS - PESSOA JURIDICA	1.560.000,00	
4490.51.00.00 : 0100.000 - OBRAS E INSTALACOES	0,00	
4490.52.00.00 : 0100.000 - EQUIPAMENTOS E MATERIAL PERMANENTE	0,00	
4490.52.00.00 : 0124.024 - EQUIPAMENTOS E MATERIAL PERMANENTE	0,00	
Total da Ação:		2.620.000,00
Ação: 15.512.0308 : 2014 - MANUTENÇÃO DA SEC. DE INFRA-ESTRUTURA E SERV. PÚBLICOS		
3190.04.00.00 : 0100.000 - CONTRATAÇÃO POR TEMPO DETERMINADO	0,00	
3190.11.00.00 : 0100.000 - VENCIMENTOS E VANTAGENS FIXAS - PESSOAL CIVIL	671.000,00	
3190.13.00.00 : 0100.000 - OBRIGACOES PATRONAIS	0,00	
3190.16.00.00 : 0100.000 - OUTRAS DESPESAS VARIÁVEIS - PESSOAL CIVIL	0,00	
3190.92.00.00 : 0100.000 - DESPESAS DE EXERCÍCIOS ANTERIORES	1.000,00	
3190.94.00.00 : 0100.000 - INDENIZACOES E RESTITUICOES TRABALHISTAS	1.000,00	
3350.43.00.00 : 0100.000 - SUBVENCOES SOCIAIS	0,00	
3390.14.00.00 : 0100.000 - DIARIAS - PESSOAL CIVIL	8.000,00	
3390.30.00.00 : 0100.000 - MATERIAL DE CONSUMO	40.000,00	
3390.30.00.00 : 0116.016 - MATERIAL DE CONSUMO	1.000,00	
3390.30.00.00 : 0124.024 - MATERIAL DE CONSUMO	2.000,00	
3390.30.00.00 : 0130.030 - MATERIAL DE CONSUMO	1.000,00	
3390.30.00.00 : 0142.042 - MATERIAL DE CONSUMO	1.000,00	
3390.33.00.00 : 0100.000 - PASSAGENS E DESPESAS COM LOCOMOCAO	1.000,00	
3390.34.00.00 : 0100.000 - Outras Despesas de Pessoal decorrentes de Contratos de Terceirizacao	0,00	
3390.36.00.00 : 0100.000 - OUTROS SERVICOS DE TERCEIROS - PESSOA FISICA	147.000,00	
3390.36.00.00 : 0116.016 - OUTROS SERVICOS DE TERCEIROS - PESSOA FISICA	1.000,00	
3390.36.00.00 : 0124.024 - OUTROS SERVICOS DE TERCEIROS - PESSOA FISICA	2.000,00	
3390.36.00.00 : 0130.030 - OUTROS SERVICOS DE TERCEIROS - PESSOA FISICA	1.000,00	
3390.36.00.00 : 0142.042 - OUTROS SERVICOS DE TERCEIROS - PESSOA FISICA	3.000,00	
3390.37.00.00 : 0100.000 - LOCACAO DE MAO-DE-OBRA	0,00	
3390.39.00.00 : 0100.000 - OUTROS SERVICOS DE TERCEIROS - PESSOA JURIDICA	2.050.000,00	
3390.39.00.00 : 0116.016 - OUTROS SERVICOS DE TERCEIROS - PESSOA JURIDICA	1.000,00	
3390.39.00.00 : 0124.024 - OUTROS SERVICOS DE TERCEIROS - PESSOA JURIDICA	2.000,00	
3390.39.00.00 : 0130.030 - OUTROS SERVICOS DE TERCEIROS - PESSOA JURIDICA	1.000,00	
3390.39.00.00 : 0142.042 - OUTROS SERVICOS DE TERCEIROS - PESSOA JURIDICA	11.000,00	
3390.92.00.00 : 0100.000 - DESPESAS DE EXERCÍCIOS ANTERIORES	1.000,00	
3390.92.00.00 : 0142.042 - DESPESAS DE EXERCÍCIOS ANTERIORES	1.000,00	
4490.51.00.00 : 0100.000 - OBRAS E INSTALACOES	33.000,00	
4490.51.00.00 : 0116.016 - OBRAS E INSTALACOES	1.000,00	
4490.51.00.00 : 0124.024 - OBRAS E INSTALACOES	178.000,00	
4490.51.00.00 : 0130.030 - OBRAS E INSTALACOES	1.000,00	
4490.51.00.00 : 0142.042 - OBRAS E INSTALACOES	1.000,00	



ESTADO DA BAHIA  
MUNICÍPIO DE PLANALTO  
Setorial

LOA 2020

ODD - QUADRO DE DETALHAMENTO DA DESPESA

Conta	Atividade	Projeto
4490.52.00.00 : 0100.000 - EQUIPAMENTOS E MATERIAL PERMANENTE		0,00
4490.52.00.00 : 0116.016 - EQUIPAMENTOS E MATERIAL PERMANENTE		1.000,00
4490.52.00.00 : 0124.024 - EQUIPAMENTOS E MATERIAL PERMANENTE		1.000,00
4490.52.00.00 : 0130.030 - EQUIPAMENTOS E MATERIAL PERMANENTE		1.000,00
4490.52.00.00 : 0142.042 - EQUIPAMENTOS E MATERIAL PERMANENTE		1.000,00
<b>Total da Ação:</b>		<b>3.166.000,00</b>
Ação: 26.782.0308 : 2083 - MANUTENÇÃO SECRETARIA DE TRANSPORTE		
3190.01.00.00 : 0100.000 - Aposentadorias, Reserva Remunerada e Reformas		1.000,00
3190.11.00.00 : 0100.000 - VENCIMENTOS E VANTAGENS FIXAS - PESSOAL CIVIL		343.000,00
3190.13.00.00 : 0100.000 - OBRIGACOES PATRONAIS		0,00
3190.92.00.00 : 0100.000 - DESPESAS DE EXERCICIOS ANTERIORES		0,00
3390.14.00.00 : 0100.000 - DIARIAS - PESSOAL CIVIL		3.000,00
3390.30.00.00 : 0100.000 - MATERIAL DE CONSUMO		413.000,00
3390.33.00.00 : 0100.000 - PASSAGENS E DESPESAS COM LOCOMOCAO		4.000,00
3390.34.00.00 : 0100.000 - Outras Despesas de Pessoal decorrentes de Contratos de Terceirizacao		0,00
3390.36.00.00 : 0100.000 - OUTROS SERVICOS DE TERCEIROS - PESSOA FISICA		38.000,00
3390.39.00.00 : 0100.000 - OUTROS SERVICOS DE TERCEIROS - PESSOA JURIDICA		225.000,00
3390.92.00.00 : 0100.000 - DESPESAS DE EXERCICIOS ANTERIORES		0,00
4490.51.00.00 : 0100.000 - OBRAS E INSTALACOES		1.000,00
4490.52.00.00 : 0100.000 - EQUIPAMENTOS E MATERIAL PERMANENTE		15.000,00
4490.52.00.00 : 0190.090 - EQUIPAMENTOS E MATERIAL PERMANENTE		0,00
4490.52.00.00 : 0192.092 - EQUIPAMENTOS E MATERIAL PERMANENTE		0,00
<b>Total da Ação:</b>		<b>1.043.000,00</b>
<b>Total da Unidade Orçamentária:</b>	<b>7.882.000,00</b>	<b>6.829.000,00</b>
<b>Total do Orgao:</b>	<b>7.882.000,00</b>	<b>6.829.000,00</b>



ESTADO DA BAHIA  
MUNICÍPIO DE PLANALTO  
Setorial

LOA 2020

ODD - QUADRO DE DETALHAMENTO DA DESPESA

Conta	Atividade	Projeto
Poder: 2 - PODER EXECUTIVO		
Orgão: 80000 - SECRETARIA DE SAÚDE		
UO: 80001 - SECRETARIA DE SAÚDE		
Ação: 10.301.0309 : 1071 - CONSTRUÇÃO, AMPLIAÇÃO, REEQUIP. E MANUTENÇÃO DAS UNIDADES E POSTOS DE SAÚDE		
3390.30.00.00 : 0102.002 - MATERIAL DE CONSUMO		32.000,00
3390.30.00.00 : 0114.014 - MATERIAL DE CONSUMO		4.000,00
3390.39.00.00 : 0102.002 - OUTROS SERVIÇOS DE TERCEIROS - PESSOA JURIDICA		8.000,00
3390.39.00.00 : 0114.014 - OUTROS SERVIÇOS DE TERCEIROS - PESSOA JURIDICA		4.000,00
4490.51.00.00 : 0102.002 - OBRAS E INSTALACOES		47.000,00
4490.51.00.00 : 0114.014 - OBRAS E INSTALACOES		82.000,00
4490.51.00.00 : 0123.023 - OBRAS E INSTALACOES		206.000,00
4490.52.00.00 : 0102.002 - EQUIPAMENTOS E MATERIAL PERMANENTE		24.000,00
4490.52.00.00 : 0114.014 - EQUIPAMENTOS E MATERIAL PERMANENTE		45.000,00
4490.52.00.00 : 0123.023 - EQUIPAMENTOS E MATERIAL PERMANENTE		45.000,00
4490.61.00.00 : 0102.002 - AQUISICAO DE IMOVEIS		0,00
Total da Ação:		497.000,00
Ação: 10.302.0309 : 2023 - GESTÃO DAS AÇÕES DE ASSIT. HOSP. E AMBUL. MED. COMPLEXIDADE		
3190.04.00.00 : 0102.002 - CONTRATAÇÃO POR TEMPO DETERMINADO	1.000,00	
3190.04.00.00 : 0114.014 - CONTRATAÇÃO POR TEMPO DETERMINADO	1.000,00	
3190.11.00.00 : 0102.002 - VENCIMENTOS E VANTAGENS FIXAS - PESSOAL CIVIL	950.000,00	
3190.11.00.00 : 0114.014 - VENCIMENTOS E VANTAGENS FIXAS - PESSOAL CIVIL	1.077.000,00	
3190.11.00.00 : 0123.023 - VENCIMENTOS E VANTAGENS FIXAS - PESSOAL CIVIL	102.000,00	
3190.13.00.00 : 0102.002 - OBRIGACOES PATRONAIS	3.000,00	
3190.13.00.00 : 0114.014 - OBRIGACOES PATRONAIS	2.000,00	
3190.92.00.00 : 0102.002 - DESPESAS DE EXERCICIOS ANTERIORES	6.000,00	
3190.92.00.00 : 0114.014 - DESPESAS DE EXERCICIOS ANTERIORES	1.000,00	
3371.41.00.00 : 0102.002 - Contribuições Consórcios Públicos	3.000,00	
3371.41.00.00 : 0114.014 - Contribuições Consórcios Públicos	2.000,00	
3390.14.00.00 : 0102.002 - DIARIAS - PESSOAL CIVIL	1.000,00	
3390.14.00.00 : 0114.014 - DIARIAS - PESSOAL CIVIL	1.000,00	
3390.30.00.00 : 0102.002 - MATERIAL DE CONSUMO	462.000,00	
3390.30.00.00 : 0114.014 - MATERIAL DE CONSUMO	455.000,00	
3390.30.00.00 : 0123.023 - MATERIAL DE CONSUMO	1.000,00	
3390.32.00.00 : 0102.002 - Material, Bem ou Serviço para Distribuicao Gratuita	1.000,00	
3390.32.00.00 : 0114.014 - Material, Bem ou Serviço para Distribuicao Gratuita	1.000,00	
3390.33.00.00 : 0102.002 - PASSAGENS E DESPESAS COM LOCOMOCAO	1.000,00	
3390.33.00.00 : 0114.014 - PASSAGENS E DESPESAS COM LOCOMOCAO	1.000,00	



ESTADO DA BAHIA  
MUNICÍPIO DE PLANALTO  
Setorial

LOA 2020

ODD - QUADRO DE DETALHAMENTO DA DESPESA

Conta	Atividade	Projeto
3390.35.00.00 : 0102.002 - SERVICOS DE CONSULTORIA	1.000,00	
3390.35.00.00 : 0114.014 - SERVICOS DE CONSULTORIA	1.000,00	
3390.36.00.00 : 0102.002 - OUTROS SERVICOS DE TERCEIROS - PESSOA FISICA	10.000,00	
3390.36.00.00 : 0114.014 - OUTROS SERVICOS DE TERCEIROS - PESSOA FISICA	15.000,00	
3390.39.00.00 : 0102.002 - OUTROS SERVICOS DE TERCEIROS - PESSOA JURIDICA	1.000,00	
3390.39.00.00 : 0114.014 - OUTROS SERVICOS DE TERCEIROS - PESSOA JURIDICA	35.000,00	
3390.48.00.00 : 0102.002 - OUTROS AUXILIOS FINANCEIROS A PESSOA FISICA	19.000,00	
3390.48.00.00 : 0114.014 - OUTROS AUXILIOS FINANCEIROS A PESSOA FISICA	1.000,00	
3390.91.00.00 : 0102.002 - SENTENCAS JUDICIAIS	1.000,00	
3390.91.00.00 : 0114.014 - SENTENCAS JUDICIAIS	1.000,00	
3390.92.00.00 : 0102.002 - DESPESAS DE EXERCICIOS ANTERIORES	1.000,00	
3390.92.00.00 : 0114.014 - DESPESAS DE EXERCICIOS ANTERIORES	12.000,00	
4490.51.00.00 : 0102.002 - OBRAS E INSTALACOES	4.000,00	
4490.51.00.00 : 0114.014 - OBRAS E INSTALACOES	2.000,00	
4490.52.00.00 : 0102.002 - EQUIPAMENTOS E MATERIAL PERMANENTE	4.000,00	
4490.52.00.00 : 0114.014 - EQUIPAMENTOS E MATERIAL PERMANENTE	31.000,00	
Total da Ação:		3.211.000,00
Ação: 10.301.0309 : 2024 - GESTÃO DAS AÇÕES DO PROGRAMA SAÚDE DA FAMÍLIA - PSF		
3190.04.00.00 : 0114.014 - CONTRATAÇÃO POR TEMPO DETERMINADO	12.000,00	
3190.11.00.00 : 0114.014 - VENCIMENTOS E VANTAGENS FIXAS - PESSOAL CIVIL	1.080.000,00	
3190.13.00.00 : 0114.014 - OBRIGACOES PATRONAIS	2.000,00	
3190.16.00.00 : 0114.014 - OUTRAS DESPESAS VARIÁVEIS - PESSOAL CIVIL	2.000,00	
3190.34.00.00 : 0114.014 - Outras Desp.de Pessoal Dec.de Contr.de Treceiriz.	2.000,00	
3190.92.00.00 : 0114.014 - DESPESAS DE EXERCICIOS ANTERIORES	1.000,00	
3390.30.00.00 : 0114.014 - MATERIAL DE CONSUMO	45.000,00	
3390.32.00.00 : 0114.014 - Material, Bem ou Serviço para Distribuição Gratuita	1.000,00	
3390.36.00.00 : 0114.014 - OUTROS SERVICOS DE TERCEIROS - PESSOA FISICA	15.000,00	
3390.39.00.00 : 0102.002 - OUTROS SERVICOS DE TERCEIROS - PESSOA JURIDICA	68.000,00	
3390.39.00.00 : 0114.014 - OUTROS SERVICOS DE TERCEIROS - PESSOA JURIDICA	382.000,00	
3390.92.00.00 : 0114.014 - DESPESAS DE EXERCICIOS ANTERIORES	1.000,00	
4490.51.00.00 : 0114.014 - OBRAS E INSTALACOES	125.000,00	
4490.52.00.00 : 0114.014 - EQUIPAMENTOS E MATERIAL PERMANENTE	114.000,00	
Total da Ação:		1.850.000,00
Ação: 10.301.0309 : 2025 - GESTÃO DAS AÇÕES DOS AGENTES COMUNITÁRIOS DE SAÚDE - ACS		
3190.04.00.00 : 0114.014 - CONTRATAÇÃO POR TEMPO DETERMINADO	1.000,00	
3190.11.00.00 : 0114.014 - VENCIMENTOS E VANTAGENS FIXAS - PESSOAL CIVIL	849.000,00	
3190.13.00.00 : 0114.014 - OBRIGACOES PATRONAIS	83.000,00	
3190.16.00.00 : 0114.014 - OUTRAS DESPESAS VARIÁVEIS - PESSOAL CIVIL	0,00	



ESTADO DA BAHIA  
MUNICÍPIO DE PLANALTO  
Setorial

LOA 2020

ODD - QUADRO DE DETALHAMENTO DA DESPESA

Conta	Atividade	Projeto
3190.92.00.00 : 0114.014 - DESPESAS DE EXERCÍCIOS ANTERIORES		0,00
3390.30.00.00 : 0114.014 - MATERIAL DE CONSUMO		9.000,00
3390.36.00.00 : 0114.014 - OUTROS SERVIÇOS DE TERCEIROS - PESSOA FÍSICA		4.000,00
3390.39.00.00 : 0114.014 - OUTROS SERVIÇOS DE TERCEIROS - PESSOA JURÍDICA		0,00
3390.92.00.00 : 0114.014 - DESPESAS DE EXERCÍCIOS ANTERIORES		0,00
4490.52.00.00 : 0114.014 - EQUIPAMENTOS E MATERIAL PERMANENTE		0,00
Total da Ação:		946.000,00
Ação: 10.122.0309 : 2046 - MANUTENÇÃO DA SECRETARIA DE SAÚDE		
3190.04.00.00 : 0102.002 - CONTRATAÇÃO POR TEMPO DETERMINADO		7.000,00
3190.11.00.00 : 0102.002 - VENCIMENTOS E VANTAGENS FIXAS - PESSOAL CIVIL		906.000,00
3190.13.00.00 : 0102.002 - OBRIGAÇÕES PATRONAIS		103.000,00
3190.16.00.00 : 0114.014 - OUTRAS DESPESAS VARIÁVEIS - PESSOAL CIVIL		12.000,00
3190.34.00.00 : 0114.014 - Outras Desp.de Pessoal Dec.de Contr.de Treceiriz.		1.000,00
3190.91.00.00 : 0102.002 - SENTENÇAS JUDICIAIS		0,00
3190.92.00.00 : 0102.002 - DESPESAS DE EXERCÍCIOS ANTERIORES		1.000,00
3190.94.00.00 : 0102.002 - INDENIZAÇÕES E RESTITUIÇÕES TRABALHISTAS		1.000,00
3350.43.00.00 : 0102.002 - SUBVENÇÕES SOCIAIS		4.000,00
3371.70.00.00 : 0102.002 - RATEIO PELA PARTICIPAÇÃO EM CONSORCIO PÚBLICO		6.000,00
3390.14.00.00 : 0102.002 - DIARIAS - PESSOAL CIVIL		76.000,00
3390.30.00.00 : 0102.002 - MATERIAL DE CONSUMO		995.000,00
3390.32.00.00 : 0102.002 - Material, Bem ou Serviço para Distribuição Gratuita		1.000,00
3390.33.00.00 : 0102.002 - PASSAGENS E DESPESAS COM LOCOMOÇÃO		32.000,00
3390.35.00.00 : 0102.002 - SERVIÇOS DE CONSULTORIA		0,00
3390.36.00.00 : 0102.002 - OUTROS SERVIÇOS DE TERCEIROS - PESSOA FÍSICA		148.000,00
3390.39.00.00 : 0102.002 - OUTROS SERVIÇOS DE TERCEIROS - PESSOA JURÍDICA		1.360.000,00
3390.41.00.00 : 0102.002 - Contribuições		0,00
3390.47.00.00 : 0102.002 - OBRIGAÇÕES TRIBUTÁRIAS E CONTRIBUTIVAS		1.000,00
3390.48.00.00 : 0102.002 - OUTROS AUXÍLIOS FINANCEIROS A PESSOA FÍSICA		64.000,00
3390.91.00.00 : 0102.002 - SENTENÇAS JUDICIAIS		1.000,00
3390.92.00.00 : 0102.002 - DESPESAS DE EXERCÍCIOS ANTERIORES		99.000,00
3390.93.00.00 : 0102.002 - INDENIZAÇÕES E RESTITUIÇÕES		1.000,00
4490.51.00.00 : 0102.002 - OBRAS E INSTALAÇÕES		11.000,00
4490.52.00.00 : 0102.002 - EQUIPAMENTOS E MATERIAL PERMANENTE		51.000,00
4490.92.00.00 : 0102.002 - DESPESAS DE EXERCÍCIOS ANTERIORES		3.000,00
4490.92.00.00 : 0114.014 - DESPESAS DE EXERCÍCIOS ANTERIORES		3.000,00
4690.71.00.00 : 0102.002 - PRINCIPAL DA DÍVIDA CONTRATUAL RESGATADA		2.000,00
Total da Ação:		3.889.000,00

Ação: 10.303.0309 : 2049 - GESTÃO DAS AÇÕES DE VACINAÇÃO



ESTADO DA BAHIA  
MUNICÍPIO DE PLANALTO  
Setorial

LOA 2020

ODD - QUADRO DE DETALHAMENTO DA DESPESA

Conta	Atividade	Projeto
3390.30.00.00 : 0114.014 - MATERIAL DE CONSUMO	1.000,00	
3390.33.00.00 : 0114.014 - PASSAGENS E DESPESAS COM LOCOMOCAO	1.000,00	
3390.36.00.00 : 0114.014 - OUTROS SERVICOS DE TERCEIROS - PESSOA FISICA	1.000,00	
3390.39.00.00 : 0114.014 - OUTROS SERVICOS DE TERCEIROS - PESSOA JURIDICA	1.000,00	
Total da Ação:		4.000,00
Ação: 10.301.0309 : 2050 - GESTÃO DAS AÇÕES DE ATENÇÃO BÁSICA DA SAÚDE		
3190.04.00.00 : 0114.014 - CONTRATACAO POR TEMPO DETERMINADO	1.000,00	
3190.11.00.00 : 0114.014 - VENCIMENTOS E VANTAGENS FIXAS - PESSOAL CIVIL	418.000,00	
3190.13.00.00 : 0114.014 - OBRIGACOES PATRONAIS	1.000,00	
3190.16.00.00 : 0114.014 - OUTRAS DESPESAS VARIÁVEIS - PESSOAL CIVIL	1.000,00	
3190.92.00.00 : 0114.014 - DESPESAS DE EXERCICIOS ANTERIORES	1.000,00	
3350.43.00.00 : 0114.014 - SUBVENCOES SOCIAIS	6.000,00	
3390.14.00.00 : 0114.014 - DIARIAS - PESSOAL CIVIL	3.000,00	
3390.30.00.00 : 0114.014 - MATERIAL DE CONSUMO	310.000,00	
3390.32.00.00 : 0114.014 - Material, Bem ou Serviço para Distribuicao Gratuita	1.000,00	
3390.33.00.00 : 0114.014 - PASSAGENS E DESPESAS COM LOCOMOCAO	1.000,00	
3390.34.00.00 : 0114.014 - Outras Despesas de Pessoal decorrentes de Contratos de Terceirizacao	1.000,00	
3390.35.00.00 : 0114.014 - SERVICOS DE CONSULTORIA	1.000,00	
3390.36.00.00 : 0114.014 - OUTROS SERVICOS DE TERCEIROS - PESSOA FISICA	2.000,00	
3390.39.00.00 : 0114.014 - OUTROS SERVICOS DE TERCEIROS - PESSOA JURIDICA	377.000,00	
3390.48.00.00 : 0114.014 - OUTROS AUXILIOS FINANCEIROS A PESSOA FISICA	1.000,00	
3390.92.00.00 : 0114.014 - DESPESAS DE EXERCICIOS ANTERIORES	9.000,00	
4490.51.00.00 : 0102.002 - OBRAS E INSTALACOES	1.000,00	
4490.51.00.00 : 0114.014 - OBRAS E INSTALACOES	1.000,00	
4490.52.00.00 : 0114.014 - EQUIPAMENTOS E MATERIAL PERMANENTE	561.000,00	
Total da Ação:		1.697.000,00
Ação: 10.303.0309 : 2051 - GESTÃO DAS AÇÕES DE ASSISTÊNCIA FARMACÉUTICA		
3390.30.00.00 : 0102.002 - MATERIAL DE CONSUMO	23.000,00	
3390.30.00.00 : 0114.014 - MATERIAL DE CONSUMO	313.000,00	
3390.32.00.00 : 0114.014 - Material, Bem ou Serviço para Distribuicao Gratuita	0,00	
3390.92.00.00 : 0114.014 - DESPESAS DE EXERCICIOS ANTERIORES	0,00	
Total da Ação:		336.000,00
Ação: 10.305.0309 : 2053 - GESTÃO DAS AÇÕES DE VIGILÂNCIA EM SAÚDE		
3190.04.00.00 : 0114.014 - CONTRATACAO POR TEMPO DETERMINADO	1.000,00	
3190.11.00.00 : 0114.014 - VENCIMENTOS E VANTAGENS FIXAS - PESSOAL CIVIL	1.000,00	
3190.13.00.00 : 0114.014 - OBRIGACOES PATRONAIS	1.000,00	
3190.92.00.00 : 0114.014 - DESPESAS DE EXERCICIOS ANTERIORES	1.000,00	
3390.14.00.00 : 0114.014 - DIARIAS - PESSOAL CIVIL	1.000,00	



ESTADO DA BAHIA  
MUNICÍPIO DE PLANALTO  
Setorial

LOA 2020

ODD - QUADRO DE DETALHAMENTO DA DESPESA

Conta	Atividade	Projeto
3390.30.00.00 : 0114.014 - MATERIAL DE CONSUMO	3.000,00	
3390.33.00.00 : 0114.014 - PASSAGENS E DESPESAS COM LOCOMOCAO	1.000,00	
3390.36.00.00 : 0114.014 - OUTROS SERVICOS DE TERCEIROS - PESSOA FISICA	1.000,00	
3390.39.00.00 : 0114.014 - OUTROS SERVICOS DE TERCEIROS - PESSOA JURIDICA	2.000,00	
3390.92.00.00 : 0114.014 - DESPESAS DE EXERCICIOS ANTERIORES	1.000,00	
4490.51.00.00 : 0114.014 - OBRAS E INSTALACOES	1.000,00	
4490.52.00.00 : 0114.014 - EQUIPAMENTOS E MATERIAL PERMANENTE	2.000,00	
<b>Total da Ação:</b>	<b>16.000,00</b>	
Ação: 10.301.0309 : 2056 - CONSÓRCIO DE SAÚDE		
3171.00.00.00 : 0102.002 - Transferências a Consórcios Públicos mediante contrato de rateio	135.000,00	
3371.00.00.00 : 0102.002 - Transferências a Consórcios Públicos mediante contrato de rateio	73.000,00	
<b>Total da Ação:</b>	<b>208.000,00</b>	
Ação: 10.125.0309 : 2085 - MANUTENÇÃO DO CONSELHO MUNICIPAL DE SAÚDE		
3190.11.00.00 : 0102.002 - VENCIMENTOS E VANTAGENS FIXAS - PESSOAL CIVIL	6.000,00	
3390.14.00.00 : 0102.002 - DIARIAS - PESSOAL CIVIL	2.000,00	
3390.30.00.00 : 0102.002 - MATERIAL DE CONSUMO	1.000,00	
3390.32.00.00 : 0102.002 - Material, Bem ou Serviço para Distribuição Gratuita	1.000,00	
3390.33.00.00 : 0102.002 - PASSAGENS E DESPESAS COM LOCOMOCAO	1.000,00	
3390.36.00.00 : 0102.002 - OUTROS SERVICOS DE TERCEIROS - PESSOA FISICA	2.000,00	
3390.39.00.00 : 0102.002 - OUTROS SERVICOS DE TERCEIROS - PESSOA JURIDICA	2.000,00	
4490.52.00.00 : 0102.002 - EQUIPAMENTOS E MATERIAL PERMANENTE	1.000,00	
<b>Total da Ação:</b>	<b>16.000,00</b>	
Ação: 10.301.0309 : 2093 - GESTÃO DAS AÇÕES ESTRATÉGICAS DE SAÚDE		
3390.30.00.00 : 0102.002 - MATERIAL DE CONSUMO	2.000,00	
3390.36.00.00 : 0102.002 - OUTROS SERVICOS DE TERCEIROS - PESSOA FISICA	4.000,00	
3390.39.00.00 : 0102.002 - OUTROS SERVICOS DE TERCEIROS - PESSOA JURIDICA	0,00	
4490.51.00.00 : 0102.002 - OBRAS E INSTALACOES	0,00	
4490.52.00.00 : 0102.002 - EQUIPAMENTOS E MATERIAL PERMANENTE	1.000,00	
<b>Total da Ação:</b>	<b>7.000,00</b>	
Ação: 10.301.0309 : 2096 - PROGRAMA SAÚDE BUCAL		
3190.11.00.00 : 0114.014 - VENCIMENTOS E VANTAGENS FIXAS - PESSOAL CIVIL	143.000,00	
3390.30.00.00 : 0114.014 - MATERIAL DE CONSUMO	25.000,00	
3390.36.00.00 : 0114.014 - OUTROS SERVICOS DE TERCEIROS - PESSOA FISICA	1.000,00	
3390.39.00.00 : 0114.014 - OUTROS SERVICOS DE TERCEIROS - PESSOA JURIDICA	9.000,00	
4490.52.00.00 : 0114.014 - EQUIPAMENTOS E MATERIAL PERMANENTE	1.000,00	
<b>Total da Ação:</b>	<b>179.000,00</b>	
Ação: 10.301.0309 : 2097 - PROGRAMA NASF		



ESTADO DA BAHIA  
MUNICÍPIO DE PLANALTO  
Setorial

LOA 2020

ODD - QUADRO DE DETALHAMENTO DA DESPESA

Conta	Atividade	Projeto
3190.04.00.00 : 0114.014 - CONTRATAÇÃO POR TEMPO DETERMINADO	1.000,00	
3190.11.00.00 : 0114.014 - VENCIMENTOS E VANTAGENS FIXAS - PESSOAL CIVIL	236.000,00	
3190.13.00.00 : 0114.014 - OBRIGACOES PATRONAIS	1.000,00	
3190.92.00.00 : 0114.014 - DESPESAS DE EXERCICIOS ANTERIORES	1.000,00	
3390.14.00.00 : 0114.014 - DIARIAS - PESSOAL CIVIL	4.000,00	
3390.30.00.00 : 0114.014 - MATERIAL DE CONSUMO	16.000,00	
3390.36.00.00 : 0114.014 - OUTROS SERVICOS DE TERCEIROS - PESSOA FISICA	1.000,00	
3390.39.00.00 : 0114.014 - OUTROS SERVICOS DE TERCEIROS - PESSOA JURIDICA	0,00	
4490.52.00.00 : 0114.014 - EQUIPAMENTOS E MATERIAL PERMANENTE	1.000,00	
<b>Total da Ação:</b>	<b>261.000,00</b>	
Ação: 10.301.0309 : 2098 - PROGRAMA T.F.D		
3390.33.00.00 : 0114.014 - PASSAGENS E DESPESAS COM LOCOMOCAO	1.000,00	
3390.33.00.00 : 0123.023 - PASSAGENS E DESPESAS COM LOCOMOCAO	1.000,00	
3390.48.00.00 : 0102.002 - OUTROS AUXILIOS FINANCEIROS A PESSOA FISICA	121.000,00	
3390.48.00.00 : 0123.023 - OUTROS AUXILIOS FINANCEIROS A PESSOA FISICA	1.000,00	
<b>Total da Ação:</b>	<b>124.000,00</b>	
Ação: 10.304.0309 : 2100 - AÇÕES ESTRUTURANTES DE VIGILÂNCIA SANITÁRIA - FNS		
3190.04.00.00 : 0114.014 - CONTRATAÇÃO POR TEMPO DETERMINADO	1.000,00	
3190.11.00.00 : 0114.014 - VENCIMENTOS E VANTAGENS FIXAS - PESSOAL CIVIL	1.000,00	
3190.13.00.00 : 0114.014 - OBRIGACOES PATRONAIS	1.000,00	
3190.92.00.00 : 0114.014 - DESPESAS DE EXERCICIOS ANTERIORES	1.000,00	
3390.14.00.00 : 0114.014 - DIARIAS - PESSOAL CIVIL	1.000,00	
3390.30.00.00 : 0114.014 - MATERIAL DE CONSUMO	4.000,00	
3390.36.00.00 : 0114.014 - OUTROS SERVICOS DE TERCEIROS - PESSOA FISICA	1.000,00	
3390.39.00.00 : 0114.014 - OUTROS SERVICOS DE TERCEIROS - PESSOA JURIDICA	1.000,00	
3390.92.00.00 : 0114.014 - DESPESAS DE EXERCICIOS ANTERIORES	1.000,00	
4490.52.00.00 : 0114.014 - EQUIPAMENTOS E MATERIAL PERMANENTE	1.000,00	
<b>Total da Ação:</b>	<b>13.000,00</b>	
Ação: 10.305.0309 : 2101 - PISO FIXO DE VIGILÂNCIA E PROMOÇÃO DA SAÚDE - PFVPS		
3190.04.00.00 : 0114.014 - CONTRATAÇÃO POR TEMPO DETERMINADO	1.000,00	
3190.11.00.00 : 0114.014 - VENCIMENTOS E VANTAGENS FIXAS - PESSOAL CIVIL	12.000,00	
3190.13.00.00 : 0114.014 - OBRIGACOES PATRONAIS	1.000,00	
3190.92.00.00 : 0114.014 - DESPESAS DE EXERCICIOS ANTERIORES	1.000,00	
3390.14.00.00 : 0114.014 - DIARIAS - PESSOAL CIVIL	1.000,00	
3390.30.00.00 : 0114.014 - MATERIAL DE CONSUMO	0,00	
3390.32.00.00 : 0114.014 - Material, Bem ou Serviço para Distribuição Gratuita	1.000,00	
3390.36.00.00 : 0114.014 - OUTROS SERVICOS DE TERCEIROS - PESSOA FISICA	3.000,00	
3390.39.00.00 : 0114.014 - OUTROS SERVICOS DE TERCEIROS - PESSOA JURIDICA	3.000,00	





ESTADO DA BAHIA  
MUNICÍPIO DE PLANALTO  
Setorial

LOA 2020

ODD - QUADRO DE DETALHAMENTO DA DESPESA

Conta	Atividade	Projeto
4490.52.00.00 : 0114.014 - EQUIPAMENTOS E MATERIAL PERMANENTE		0,00
Total da Ação:		23.000,00
Ação: 10.305.0309 : 2102 - QUALIFICAÇÃO DAS AÇÕES DE DENGUE		
3390.14.00.00 : 0114.014 - DIARIAS - PESSOAL CIVIL		1.000,00
3390.30.00.00 : 0114.014 - MATERIAL DE CONSUMO		6.000,00
3390.32.00.00 : 0114.014 - Material, Bem ou Serviço para Distribuição Gratuita		1.000,00
3390.36.00.00 : 0114.014 - OUTROS SERVIÇOS DE TERCEIROS - PESSOA FISICA		2.000,00
3390.39.00.00 : 0114.014 - OUTROS SERVIÇOS DE TERCEIROS - PESSOA JURIDICA		1.000,00
4490.52.00.00 : 0114.014 - EQUIPAMENTOS E MATERIAL PERMANENTE		1.000,00
Total da Ação:		12.000,00
Ação: 10.301.0309 : 2103 - PMAQ - PROG. DE MELHORIA DO ACESSO E DA QUALID. DE ATENÇÃO		
3190.04.00.00 : 0114.014 - CONTRATAÇÃO POR TEMPO DETERMINADO		1.000,00
3190.11.00.00 : 0114.014 - VENCIMENTOS E VANTAGENS FIXAS - PESSOAL CIVIL		1.000,00
3190.16.00.00 : 0114.014 - OUTRAS DESPESAS VARIÁVEIS - PESSOAL CIVIL		1.000,00
3390.14.00.00 : 0114.014 - DIARIAS - PESSOAL CIVIL		3.000,00
3390.30.00.00 : 0114.014 - MATERIAL DE CONSUMO		1.000,00
3390.32.00.00 : 0114.014 - Material, Bem ou Serviço para Distribuição Gratuita		3.000,00
3390.36.00.00 : 0114.014 - OUTROS SERVIÇOS DE TERCEIROS - PESSOA FISICA		3.000,00
3390.39.00.00 : 0114.014 - OUTROS SERVIÇOS DE TERCEIROS - PESSOA JURIDICA		0,00
4490.51.00.00 : 0114.014 - OBRAS E INSTALAÇÕES		3.000,00
4490.52.00.00 : 0114.014 - EQUIPAMENTOS E MATERIAL PERMANENTE		2.000,00
Total da Ação:		18.000,00
Ação: 10.301.0309 : 2104 - PSE - PROGRAMA SAÚDE NA ESCOLA		
3390.14.00.00 : 0114.014 - DIARIAS - PESSOAL CIVIL		1.000,00
3390.30.00.00 : 0114.014 - MATERIAL DE CONSUMO		1.000,00
3390.32.00.00 : 0114.014 - Material, Bem ou Serviço para Distribuição Gratuita		1.000,00
3390.36.00.00 : 0114.014 - OUTROS SERVIÇOS DE TERCEIROS - PESSOA FISICA		1.000,00
3390.39.00.00 : 0114.014 - OUTROS SERVIÇOS DE TERCEIROS - PESSOA JURIDICA		1.000,00
4490.52.00.00 : 0114.014 - EQUIPAMENTOS E MATERIAL PERMANENTE		1.000,00
Total da Ação:		6.000,00
Total da Unidade Orçamentária:		13.313.000,00
Total do Órgão:		12.816.000,00
		497.000,00



ESTADO DA BAHIA  
MUNICÍPIO DE PLANALTO  
Setorial

LOA 2020

ODD - QUADRO DE DETALHAMENTO DA DESPESA

Conta	Atividade	Projeto
Poder: 2 - PODER EXECUTIVO		
Orgão: 90000 - SECRETARIA DE ASSISTÊNCIA SOCIAL		
UO: 90001 - SECRETARIA DE ASSISTENCIA SOCIAL		
Ação: 16.482.0310 : 1006 - CONSTRUÇÃO E REFORMA DE CASAS POPULARES		
3390.30.00.00 : 0100.000 - MATERIAL DE CONSUMO		1.000,00
3390.36.00.00 : 0100.000 - OUTROS SERVICOS DE TERCEIROS - PESSOA FISICA		4.000,00
3390.39.00.00 : 0100.000 - OUTROS SERVICOS DE TERCEIROS - PESSOA JURIDICA		8.000,00
4490.51.00.00 : 0100.000 - OBRAS E INSTALACOES		1.000,00
4490.51.00.00 : 0124.024 - OBRAS E INSTALACOES		1.000,00
4490.52.00.00 : 0100.000 - EQUIPAMENTOS E MATERIAL PERMANENTE		1.000,00
4490.61.00.00 : 0100.000 - AQUISICAO DE IMOVEIS		1.000,00
	Total da Ação:	17.000,00
Ação: 08.482.0310 : 1070 - MANUTENÇÃO DO FUNDO MUNICIPAL DE HABITAÇÃO		
3390.30.00.00 : 0100.000 - MATERIAL DE CONSUMO		1.000,00
3390.32.00.00 : 0100.000 - Material, Bem ou Serviço para Distribuição Gratuita		7.000,00
3390.36.00.00 : 0100.000 - OUTROS SERVICOS DE TERCEIROS - PESSOA FISICA		3.000,00
3390.39.00.00 : 0100.000 - OUTROS SERVICOS DE TERCEIROS - PESSOA JURIDICA		1.000,00
3390.48.00.00 : 0100.000 - OUTROS AUXILIOS FINANCEIROS A PESSOA FISICA		1.000,00
4490.51.00.00 : 0100.000 - OBRAS E INSTALACOES		1.000,00
4490.52.00.00 : 0100.000 - EQUIPAMENTOS E MATERIAL PERMANENTE		1.000,00
	Total da Ação:	15.000,00
Ação: 08.122.0310 : 2045 - MANUTENÇÃO DA SECRETARIA MUN. DE ASSISTENCIA SOCIAL		
3190.04.00.00 : 0100.000 - CONTRATAÇÃO POR TEMPO DETERMINADO	1.000,00	
3190.11.00.00 : 0100.000 - VENCIMENTOS E VANTAGENS FIXAS - PESSOAL CIVIL	180.000,00	
3190.13.00.00 : 0100.000 - OBRIGACOES PATRONAIS	1.000,00	
3190.91.00.00 : 0100.000 - SENTENÇAS JUDICIAIS	1.000,00	
3190.92.00.00 : 0100.000 - DESPESAS DE EXERCICIOS ANTERIORES	2.000,00	
3190.92.00.00 : 0129.029 - DESPESAS DE EXERCICIOS ANTERIORES	1.000,00	
3190.94.00.00 : 0100.000 - INDENIZACOES E RESTITUICOES TRABALHISTAS	1.000,00	
3350.43.00.00 : 0100.000 - SUBVENCÕES SOCIAIS	1.000,00	
3371.70.00.00 : 0100.000 - RATEIO PELA PARTICIPAÇÃO EM CONSORCIO PÚBLICO	6.000,00	
3390.14.00.00 : 0100.000 - DIARIAS - PESSOAL CIVIL	35.000,00	
3390.30.00.00 : 0100.000 - MATERIAL DE CONSUMO	14.000,00	
3390.30.00.00 : 0129.029 - MATERIAL DE CONSUMO	63.000,00	
3390.30.00.00 : 0130.030 - MATERIAL DE CONSUMO	0,00	
3390.32.00.00 : 0100.000 - Material, Bem ou Serviço para Distribuição Gratuita	7.000,00	
3390.32.00.00 : 0129.029 - Material, Bem ou Serviço para Distribuição Gratuita	8.000,00	



ESTADO DA BAHIA  
MUNICÍPIO DE PLANALTO  
Setorial

LOA 2020

ODD - QUADRO DE DETALHAMENTO DA DESPESA

Conta	Atividade	Projeto
3390.32.00.00 : 0130.030 - Material, Bem ou Serviço para Distribuição Gratuita	1.000,00	
3390.33.00.00 : 0100.000 - PASSAGENS E DESPESAS COM LOCOMOCAO	1.000,00	
3390.33.00.00 : 0129.029 - PASSAGENS E DESPESAS COM LOCOMOCAO	1.000,00	
3390.34.00.00 : 0100.000 - Outras Despesas de Pessoal decorrentes de Contratos de Terceirização	1.000,00	
3390.36.00.00 : 0100.000 - OUTROS SERVICOS DE TERCEIROS - PESSOA FISICA	80.000,00	
3390.36.00.00 : 0129.029 - OUTROS SERVICOS DE TERCEIROS - PESSOA FISICA	70.000,00	
3390.36.00.00 : 0130.030 - OUTROS SERVICOS DE TERCEIROS - PESSOA FISICA	1.000,00	
3390.39.00.00 : 0100.000 - OUTROS SERVICOS DE TERCEIROS - PESSOA JURIDICA	166.000,00	
3390.39.00.00 : 0129.029 - OUTROS SERVICOS DE TERCEIROS - PESSOA JURIDICA	138.000,00	
3390.39.00.00 : 0130.030 - OUTROS SERVICOS DE TERCEIROS - PESSOA JURIDICA	1.000,00	
3390.48.00.00 : 0100.000 - OUTROS AUXILIOS FINANCEIROS A PESSOA FISICA	1.000,00	
3390.92.00.00 : 0100.000 - DESPESAS DE EXERCICIOS ANTERIORES	1.000,00	
3390.92.00.00 : 0129.029 - DESPESAS DE EXERCICIOS ANTERIORES	44.000,00	
4490.51.00.00 : 0100.000 - OBRAS E INSTALACOES	7.000,00	
4490.51.00.00 : 0130.030 - OBRAS E INSTALACOES	1.000,00	
4490.52.00.00 : 0100.000 - EQUIPAMENTOS E MATERIAL PERMANENTE	4.000,00	
4490.52.00.00 : 0130.030 - EQUIPAMENTOS E MATERIAL PERMANENTE	2.000,00	
	<b>Total da Ação:</b>	<b>841.000,00</b>
Ação: 08.122.0310 : 2087 - GESTÃO DAS AÇÕES DO CONSELHO TUTELAR		
3190.11.00.00 : 0100.000 - VENCIMENTOS E VANTAGENS FIXAS - PESSOAL CIVIL	220.000,00	
3390.14.00.00 : 0100.000 - DIARIAS - PESSOAL CIVIL	4.000,00	
3390.14.00.00 : 0129.029 - DIARIAS - PESSOAL CIVIL	1.000,00	
3390.30.00.00 : 0100.000 - MATERIAL DE CONSUMO	4.000,00	
3390.30.00.00 : 0129.029 - MATERIAL DE CONSUMO	1.000,00	
3390.36.00.00 : 0100.000 - OUTROS SERVICOS DE TERCEIROS - PESSOA FISICA	6.000,00	
3390.36.00.00 : 0129.029 - OUTROS SERVICOS DE TERCEIROS - PESSOA FISICA	1.000,00	
3390.39.00.00 : 0100.000 - OUTROS SERVICOS DE TERCEIROS - PESSOA JURIDICA	8.000,00	
3390.39.00.00 : 0129.029 - OUTROS SERVICOS DE TERCEIROS - PESSOA JURIDICA	2.000,00	
3390.48.00.00 : 0100.000 - OUTROS AUXILIOS FINANCEIROS A PESSOA FISICA	1.000,00	
4490.52.00.00 : 0100.000 - EQUIPAMENTOS E MATERIAL PERMANENTE	2.000,00	
	<b>Total da Ação:</b>	<b>250.000,00</b>
Ação: 08.244.0310 : 2089 - GESTÃO DAS AÇÕES DO BENEFICIO EVENTUAL		
3390.32.00.00 : 0100.000 - Material, Bem ou Serviço para Distribuição Gratuita	1.000,00	
3390.32.00.00 : 0128.028 - Material, Bem ou Serviço para Distribuição Gratuita	1.000,00	
3390.32.00.00 : 0129.029 - Material, Bem ou Serviço para Distribuição Gratuita	12.000,00	
3390.32.00.00 : 0130.030 - Material, Bem ou Serviço para Distribuição Gratuita	4.000,00	
3390.33.00.00 : 0100.000 - PASSAGENS E DESPESAS COM LOCOMOCAO	6.000,00	
3390.33.00.00 : 0128.028 - PASSAGENS E DESPESAS COM LOCOMOCAO	6.000,00	



ESTADO DA BAHIA  
MUNICÍPIO DE PLANALTO  
Setorial

LOA 2020

ODD - QUADRO DE DETALHAMENTO DA DESPESA

Conta	Atividade	Projeto
3390.33.00.00 : 0129.029 - PASSAGENS E DESPESAS COM LOCOMOCAO	6.000,00	
3390.33.00.00 : 0130.030 - PASSAGENS E DESPESAS COM LOCOMOCAO	6.000,00	
3390.48.00.00 : 0100.000 - OUTROS AUXILIOS FINANCEIROS A PESSOA FISICA	3.000,00	
3390.48.00.00 : 0128.028 - OUTROS AUXILIOS FINANCEIROS A PESSOA FISICA	3.000,00	
3390.48.00.00 : 0129.029 - OUTROS AUXILIOS FINANCEIROS A PESSOA FISICA	3.000,00	
3390.48.00.00 : 0130.030 - OUTROS AUXILIOS FINANCEIROS A PESSOA FISICA	3.000,00	
<b>Total da Ação:</b>	<b>54.000,00</b>	
Ação: 08.244.0310 : 2105 - BLOCO PROTEÇÃO SOCIAL BÁSICA - PBF E PBV		
3190.11.00.00 : 0100.000 - VENCIMENTOS E VANTAGENS FIXAS - PESSOAL CIVIL	75.000,00	
3190.11.00.00 : 0128.028 - VENCIMENTOS E VANTAGENS FIXAS - PESSOAL CIVIL	1.000,00	
3190.11.00.00 : 0129.029 - VENCIMENTOS E VANTAGENS FIXAS - PESSOAL CIVIL	230.000,00	
3190.13.00.00 : 0100.000 - OBRIGACOES PATRONAIS	1.000,00	
3190.13.00.00 : 0129.029 - OBRIGACOES PATRONAIS	1.000,00	
3390.08.00.00 : 0100.000 - Outros Benefícios Assistenciais do servidor e do militar	1.000,00	
3390.08.00.00 : 0129.029 - Outros Benefícios Assistenciais do servidor e do militar	1.000,00	
3390.30.00.00 : 0100.000 - MATERIAL DE CONSUMO	1.000,00	
3390.30.00.00 : 0124.024 - MATERIAL DE CONSUMO	2.000,00	
3390.30.00.00 : 0128.028 - MATERIAL DE CONSUMO	1.000,00	
3390.30.00.00 : 0129.029 - MATERIAL DE CONSUMO	15.000,00	
3390.33.00.00 : 0100.000 - PASSAGENS E DESPESAS COM LOCOMOCAO	1.000,00	
3390.33.00.00 : 0128.028 - PASSAGENS E DESPESAS COM LOCOMOCAO	1.000,00	
3390.33.00.00 : 0129.029 - PASSAGENS E DESPESAS COM LOCOMOCAO	1.000,00	
3390.36.00.00 : 0100.000 - OUTROS SERVICOS DE TERCEIROS - PESSOA FISICA	1.000,00	
3390.36.00.00 : 0124.024 - OUTROS SERVICOS DE TERCEIROS - PESSOA FISICA	2.000,00	
3390.36.00.00 : 0128.028 - OUTROS SERVICOS DE TERCEIROS - PESSOA FISICA	1.000,00	
3390.36.00.00 : 0129.029 - OUTROS SERVICOS DE TERCEIROS - PESSOA FISICA	36.000,00	
3390.39.00.00 : 0100.000 - OUTROS SERVICOS DE TERCEIROS - PESSOA JURIDICA	1.000,00	
3390.39.00.00 : 0124.024 - OUTROS SERVICOS DE TERCEIROS - PESSOA JURIDICA	6.000,00	
3390.39.00.00 : 0128.028 - OUTROS SERVICOS DE TERCEIROS - PESSOA JURIDICA	1.000,00	
3390.39.00.00 : 0129.029 - OUTROS SERVICOS DE TERCEIROS - PESSOA JURIDICA	113.000,00	
4490.52.00.00 : 0100.000 - EQUIPAMENTOS E MATERIAL PERMANENTE	1.000,00	
4490.52.00.00 : 0128.028 - EQUIPAMENTOS E MATERIAL PERMANENTE	1.000,00	
4490.52.00.00 : 0129.029 - EQUIPAMENTOS E MATERIAL PERMANENTE	4.000,00	
<b>Total da Ação:</b>	<b>499.000,00</b>	
Ação: 08.244.0310 : 2106 - BLOCO DE PROTEÇÃO SOCIAL ESPECIAL - MÉDIA COMPLEXIDADE		
3190.11.00.00 : 0128.028 - VENCIMENTOS E VANTAGENS FIXAS - PESSOAL CIVIL	1.000,00	
3190.11.00.00 : 0129.029 - VENCIMENTOS E VANTAGENS FIXAS - PESSOAL CIVIL	90.000,00	
3390.14.00.00 : 0128.028 - DIARIAS - PESSOAL CIVIL	1.000,00	



ESTADO DA BAHIA  
MUNICÍPIO DE PLANALTO  
Setorial

LOA 2020

ODD - QUADRO DE DETALHAMENTO DA DESPESA

Conta	Atividade	Projeto
3390.14.00.00 : 0129.029 - DIARIAS - PESSOAL CIVIL	2.000,00	
3390.30.00.00 : 0128.028 - MATERIAL DE CONSUMO	1.000,00	
3390.30.00.00 : 0129.029 - MATERIAL DE CONSUMO	11.000,00	
3390.32.00.00 : 0128.028 - Material, Bem ou Serviço para Distribuição Gratuita	1.000,00	
3390.32.00.00 : 0129.029 - Material, Bem ou Serviço para Distribuição Gratuita	1.000,00	
3390.36.00.00 : 0128.028 - OUTROS SERVIÇOS DE TERCEIROS - PESSOA FISICA	6.000,00	
3390.36.00.00 : 0129.029 - OUTROS SERVIÇOS DE TERCEIROS - PESSOA FISICA	6.000,00	
3390.39.00.00 : 0128.028 - OUTROS SERVIÇOS DE TERCEIROS - PESSOA JURIDICA	6.000,00	
3390.39.00.00 : 0129.029 - OUTROS SERVIÇOS DE TERCEIROS - PESSOA JURIDICA	6.000,00	
3390.48.00.00 : 0128.028 - OUTROS AUXÍLIOS FINANCEIROS A PESSOA FISICA	0,00	
3390.48.00.00 : 0129.029 - OUTROS AUXÍLIOS FINANCEIROS A PESSOA FISICA	0,00	
4490.52.00.00 : 0128.028 - EQUIPAMENTOS E MATERIAL PERMANENTE	0,00	
4490.52.00.00 : 0129.029 - EQUIPAMENTOS E MATERIAL PERMANENTE	0,00	
<b>Total da Ação:</b>	<b>132.000,00</b>	
Ação: 08.244.0310 : 2107 - BLOCO DE GESTÃO DO SUAS - IGD SUAS		
3190.04.00.00 : 0129.029 - CONTRATAÇÃO POR TEMPO DETERMINADO	1.000,00	
3190.11.00.00 : 0129.029 - VENCIMENTOS E VANTAGENS FIXAS - PESSOAL CIVIL	6.000,00	
3390.14.00.00 : 0129.029 - DIARIAS - PESSOAL CIVIL	3.000,00	
3390.30.00.00 : 0100.000 - MATERIAL DE CONSUMO	3.000,00	
3390.30.00.00 : 0129.029 - MATERIAL DE CONSUMO	37.000,00	
3390.32.00.00 : 0129.029 - Material, Bem ou Serviço para Distribuição Gratuita	1.000,00	
3390.33.00.00 : 0129.029 - PASSAGENS E DESPESAS COM LOCOMOÇÃO	1.000,00	
3390.36.00.00 : 0100.000 - OUTROS SERVIÇOS DE TERCEIROS - PESSOA FISICA	1.000,00	
3390.36.00.00 : 0129.029 - OUTROS SERVIÇOS DE TERCEIROS - PESSOA FISICA	7.000,00	
3390.39.00.00 : 0100.000 - OUTROS SERVIÇOS DE TERCEIROS - PESSOA JURIDICA	1.000,00	
3390.39.00.00 : 0129.029 - OUTROS SERVIÇOS DE TERCEIROS - PESSOA JURIDICA	0,00	
3390.48.00.00 : 0129.029 - OUTROS AUXÍLIOS FINANCEIROS A PESSOA FISICA	1.000,00	
4490.51.00.00 : 0129.029 - OBRAS E INSTALAÇÕES	1.000,00	
4490.52.00.00 : 0129.029 - EQUIPAMENTOS E MATERIAL PERMANENTE	8.000,00	
<b>Total da Ação:</b>	<b>71.000,00</b>	
Ação: 08.244.0310 : 2108 - BLOCO DE GESTÃO DO BOLSA FAMÍLIA - IGD PBF		
3190.11.00.00 : 0100.000 - VENCIMENTOS E VANTAGENS FIXAS - PESSOAL CIVIL	1.000,00	
3190.11.00.00 : 0128.028 - VENCIMENTOS E VANTAGENS FIXAS - PESSOAL CIVIL	6.000,00	
3190.11.00.00 : 0129.029 - VENCIMENTOS E VANTAGENS FIXAS - PESSOAL CIVIL	183.000,00	
3390.14.00.00 : 0100.000 - DIARIAS - PESSOAL CIVIL	1.000,00	
3390.14.00.00 : 0128.028 - DIARIAS - PESSOAL CIVIL	1.000,00	
3390.14.00.00 : 0129.029 - DIARIAS - PESSOAL CIVIL	7.000,00	
3390.30.00.00 : 0100.000 - MATERIAL DE CONSUMO	3.000,00	



ESTADO DA BAHIA  
MUNICÍPIO DE PLANALTO  
Setorial

LOA 2020

ODD - QUADRO DE DETALHAMENTO DA DESPESA

Conta	Atividade	Projeto
3390.30.00.00 : 0128.028 - MATERIAL DE CONSUMO	6.000,00	
3390.30.00.00 : 0129.029 - MATERIAL DE CONSUMO	105.000,00	
3390.36.00.00 : 0100.000 - OUTROS SERVICOS DE TERCEIROS - PESSOA FISICA	1.000,00	
3390.36.00.00 : 0128.028 - OUTROS SERVICOS DE TERCEIROS - PESSOA FISICA	1.000,00	
3390.36.00.00 : 0129.029 - OUTROS SERVICOS DE TERCEIROS - PESSOA FISICA	2.000,00	
3390.39.00.00 : 0100.000 - OUTROS SERVICOS DE TERCEIROS - PESSOA JURIDICA	1.000,00	
3390.39.00.00 : 0128.028 - OUTROS SERVICOS DE TERCEIROS - PESSOA JURIDICA	1.000,00	
3390.39.00.00 : 0129.029 - OUTROS SERVICOS DE TERCEIROS - PESSOA JURIDICA	12.000,00	
4490.52.00.00 : 0100.000 - EQUIPAMENTOS E MATERIAL PERMANENTE	1.000,00	
4490.52.00.00 : 0128.028 - EQUIPAMENTOS E MATERIAL PERMANENTE	3.000,00	
4490.52.00.00 : 0129.029 - EQUIPAMENTOS E MATERIAL PERMANENTE	7.000,00	
<b>Total da Ação:</b>	<b>342.000,00</b>	
Ação: 08.243.0310 : 2109 - FUNDO ESPECIAL PARA INFÂNCIA E ADOLESCÊNCIA - FIA		
3190.04.00.00 : 0100.000 - CONTRATAÇÃO POR TEMPO DETERMINADO	1.000,00	
3190.04.00.00 : 0129.029 - CONTRATAÇÃO POR TEMPO DETERMINADO	1.000,00	
3190.11.00.00 : 0100.000 - VENCIMENTOS E VANTAGENS FIXAS - PESSOAL CIVIL	4.000,00	
3190.11.00.00 : 0129.029 - VENCIMENTOS E VANTAGENS FIXAS - PESSOAL CIVIL	1.000,00	
3390.14.00.00 : 0100.000 - DIARIAS - PESSOAL CIVIL	1.000,00	
3390.14.00.00 : 0129.029 - DIARIAS - PESSOAL CIVIL	1.000,00	
3390.30.00.00 : 0100.000 - MATERIAL DE CONSUMO	4.000,00	
3390.30.00.00 : 0129.029 - MATERIAL DE CONSUMO	1.000,00	
3390.32.00.00 : 0100.000 - Material, Bem ou Serviço para Distribuição Gratuita	3.000,00	
3390.32.00.00 : 0129.029 - Material, Bem ou Serviço para Distribuição Gratuita	1.000,00	
3390.36.00.00 : 0100.000 - OUTROS SERVICOS DE TERCEIROS - PESSOA FISICA	1.000,00	
3390.36.00.00 : 0129.029 - OUTROS SERVICOS DE TERCEIROS - PESSOA FISICA	1.000,00	
3390.39.00.00 : 0100.000 - OUTROS SERVICOS DE TERCEIROS - PESSOA JURIDICA	1.000,00	
3390.39.00.00 : 0129.029 - OUTROS SERVICOS DE TERCEIROS - PESSOA JURIDICA	1.000,00	
3390.48.00.00 : 0100.000 - OUTROS AUXÍLIOS FINANCEIROS A PESSOA FISICA	1.000,00	
3390.48.00.00 : 0129.029 - OUTROS AUXÍLIOS FINANCEIROS A PESSOA FISICA	1.000,00	
4490.52.00.00 : 0100.000 - EQUIPAMENTOS E MATERIAL PERMANENTE	1.000,00	
4490.52.00.00 : 0129.029 - EQUIPAMENTOS E MATERIAL PERMANENTE	3.000,00	
<b>Total da Ação:</b>	<b>28.000,00</b>	
Ação: 08.244.0310 : 8889 - PROGRAMA CRIANÇA FELIZ		
3190.04.00.00 : 0129.029 - CONTRATAÇÃO POR TEMPO DETERMINADO	0,00	
3190.11.00.00 : 0129.029 - VENCIMENTOS E VANTAGENS FIXAS - PESSOAL CIVIL	35.000,00	
3390.14.00.00 : 0129.029 - DIARIAS - PESSOAL CIVIL	6.000,00	
3390.30.00.00 : 0129.029 - MATERIAL DE CONSUMO	18.000,00	
3390.32.00.00 : 0129.029 - Material, Bem ou Serviço para Distribuição Gratuita	1.000,00	



ESTADO DA BAHIA  
MUNICÍPIO DE PLANALTO  
Setorial

LOA 2020

ODD - QUADRO DE DETALHAMENTO DA DESPESA

Conta	Atividade	Projeto
3390.33.00.00 : 0129.029 - PASSAGENS E DESPESAS COM LOCOMOCAO	1.000,00	
3390.36.00.00 : 0129.029 - OUTROS SERVICOS DE TERCEIROS - PESSOA FISICA	6.000,00	
3390.39.00.00 : 0129.029 - OUTROS SERVICOS DE TERCEIROS - PESSOA JURIDICA	78.000,00	
3390.48.00.00 : 0129.029 - OUTROS AUXILIOS FINANCEIROS A PESSOA FISICA	1.000,00	
4490.51.00.00 : 0129.029 - OBRAS E INSTALACOES	1.000,00	
4490.52.00.00 : 0129.029 - EQUIPAMENTOS E MATERIAL PERMANENTE	6.000,00	
<b>Total da Ação:</b>	<b>153.000,00</b>	
Ação: 08.244.0310 : 8890 - PROGRAMA BPC NA ESCOLA		
3390.14.00.00 : 0129.029 - DIARIAS - PESSOAL CIVIL	1.000,00	
3390.30.00.00 : 0129.029 - MATERIAL DE CONSUMO	2.000,00	
3390.36.00.00 : 0129.029 - OUTROS SERVICOS DE TERCEIROS - PESSOA FISICA	3.000,00	
3390.39.00.00 : 0100.000 - OUTROS SERVICOS DE TERCEIROS - PESSOA JURIDICA	6.000,00	
<b>Total da Ação:</b>	<b>12.000,00</b>	
<b>Total da Unidade Orçamentária:</b>	<b>2.414.000,00</b>	<b>32.000,00</b>
<b>Total do Orgao:</b>	<b>2.414.000,00</b>	<b>32.000,00</b>



ESTADO DA BAHIA  
MUNICÍPIO DE PLANALTO  
Setorial

LOA 2020

ODD - QUADRO DE DETALHAMENTO DA DESPESA

Conta	Atividade	Projeto
Poder: 2 - PODER EXECUTIVO		
Orgão: 92000 - ENCARGOS DO MUNICÍPIO		
UO: 92001 - ENCARGOS DO MUNICÍPIO		
Ação: 28.846.0388 : 8888 - ENCARGOS ESPECIAIS DO MUNICÍPIO		
3190.91.00.00 : 0100.000 - SENTENÇAS JUDICIAIS		1.354.000,00
3190.91.00.00 : 0116.016 - SENTENÇAS JUDICIAIS		6.000,00
3190.91.00.00 : 0124.024 - SENTENÇAS JUDICIAIS		1.000,00
3190.92.00.00 : 0100.000 - DESPESAS DE EXERCÍCIOS ANTERIORES		1.000,00
3190.94.00.00 : 0100.000 - INDENIZACOES E RESTITUICOES TRABALHISTAS		1.000,00
3290.21.00.00 : 0100.000 - JUROS SOBRE A DIVIDA POR CONTRATO		1.000,00
3290.22.00.00 : 0100.000 - OUTROS ENCARGOS SOBRE A DIVIDA POR CONTRATO		1.000,00
3390.47.00.00 : 0100.000 - OBRIGACOES TRIBUTARIAS E CONTRIBUTIVAS		681.000,00
3390.47.00.00 : 0116.016 - OBRIGACOES TRIBUTARIAS E CONTRIBUTIVAS		1.000,00
3390.47.00.00 : 0130.030 - OBRIGACOES TRIBUTARIAS E CONTRIBUTIVAS		2.000,00
3390.47.00.00 : 0142.042 - OBRIGACOES TRIBUTARIAS E CONTRIBUTIVAS		3.000,00
3390.91.00.00 : 0100.000 - SENTENÇAS JUDICIAIS		9.000,00
3390.92.00.00 : 0100.000 - DESPESAS DE EXERCÍCIOS ANTERIORES		0,00
3390.93.00.00 : 0100.000 - INDENIZACOES E RESTITUICOES		0,00
4490.91.00.00 : 0100.000 - SENTENÇAS JUDICIAIS		6.000,00
4490.92.00.00 : 0100.000 - DESPESAS DE EXERCÍCIOS ANTERIORES		2.000,00
4490.93.00.00 : 0100.000 - INDENIZACOES E RESTITUICOES		0,00
4690.71.00.00 : 0100.000 - PRINCIPAL DA DIVIDA CONTRATUAL RESGATADA		889.000,00
Total da Ação:		2.958.000,00
Total da Unidade Orçamentária:	2.958.000,00	2.958.000,00 0,00
Total do Orgao:	2.958.000,00	2.958.000,00 0,00





ESTADO DA BAHIA  
MUNICÍPIO DE PLANALTO  
Setorial

LOA 2020

ODD - QUADRO DE DETALHAMENTO DA DESPESA

Conta	Atividade	Projeto
Poder: 2 - PODER EXECUTIVO		
Orgão: 93000 - RESERVA DE CONTINGENCIA		
UO: 93001 - RESERVA DE CONTINGENCIA		
Ação: 99.999.0399 : 9999 - RESERVA DE CONTINGENCIA		
9999.99.00.00 : 0100.000 - RESERVA DE CONTINGENCIA		
		0,00
Total da Ação:		0,00
Total da Unidade Orçamentária:	0,00	0,00
Total do Orgao:	0,00	0,00
Total da Despesa:		66.423.779,49



ESTADO DA BAHIA  
MUNICÍPIO DE PLANALTO  
Recursos de Todas as Fontes

LOA 2020

CONSOLIDAÇÃO GERAL

Conta	Total
<b>FISCAL</b>	<b>64.009.779,49</b>
0100.000 - ORDINÁRIA	19.150.000,00
0101.001 - EDUCAÇÃO - 25% - RECEITAS DE IMPOSTOS E TRANSFERÊNCIAS DE IMPOSTOS	2.260.000,00
0102.002 - SAÚDE 15%	5.897.000,00
0104.004 - CONTRIBUIÇÃO AO PROGRAMA ENSINO FUNDAMENTAL - SALÁRIO EDUCAÇÃO	480.000,00
0110.010 - FCBA - FUNDO DE CULTURA DA BAHIA	14.000,00
0114.014 - TRANSFERENCIA SUS	7.060.000,00
0115.015 - TRANSFERÊNCIAS DE RECURSOS DO FUNDO NACIONAL DE DESENVOLVIMENTO DA EDUCAÇÃO - FNDE	2.406.000,00
0116.016 - CONTRIBUIÇÃO DE INTERVENÇÃO DO DOMÍNIO ECONÓMICO - CIDE	31.000,00
0118.018 - TRANSFERENCIA FUNDEB 60%	19.707.779,49
0119.019 - TRANSFERÊNCIAS DO FUNDEB 40%	5.580.000,00
0122.022 - CONVÊNIO EDUCAÇÃO	400.000,00
0123.023 - CONVÊNIO SAÚDE	356.000,00
0124.024 - OUTROS CONVÊNIOS	572.000,00
0130.030 - TRANSFERÊNCIAS DO FUNDO DE INVESTIMENTO ECONÓMICO SOCIAL - FIES	23.000,00
0142.042 - ROYALITES/FUNDO ESPECIAL DO PETRÓLEO/COMPENSAÇÃO FINANCEIRA PELA EXPLORAÇÃO DE RECURSOS MINERAIS	73.000,00
0190.090 - OPERAÇÕES DE CRÉDITO INTERNAS	0,00
0192.092 - ALIENAÇÃO DE BENS	0,00
<b>SEGURIDADE SOCIAL</b>	<b>2.414.000,00</b>
0100.000 - ORDINÁRIA	914.000,00
0124.024 - OUTROS CONVÊNIOS	11.000,00
0128.028 - FUNDO ESTADUAL DE ASSISTENCIAI SOCIAL - FEAS	50.000,00
0129.029 - TRANSFERENCIA FNAS	1.420.000,00
0130.030 - TRANSFERÊNCIAS DO FUNDO DE INVESTIMENTO ECONÓMICO SOCIAL - FIES	19.000,00
Total da Despesa:	<u>66.423.779,49</u>



ESTADO DA BAHIA  
MUNICÍPIO DE PLANALTO  
Setorial

Janeiro / 2020

Exercício de 2020

**RECEITA POR FONTE DE RECURSO**

Conta   Fonte	Valor Fonte	Valor Conta
<b>1113011100 - Imposto sobre a Renda de Pessoa Física - IRPF - Principal</b>		<b>560.000,00</b>
0100.000 - Ordinária	560.000,00	
<b>1118011100 - Imposto sobre a Propriedade Predial e Territorial Urbana - Principal</b>		<b>61.000,00</b>
0100.000 - Ordinária	61.000,00	
<b>1118011300 - Imposto sobre a Propriedade Predial e Territorial Urbana - Dívida Ativa</b>		<b>48.000,00</b>
0100.000 - Ordinária	48.000,00	
<b>1118014100 - Imposto sobre Transmissão "Inter Vivos" de Bens Imóveis e de Direitos Reais sobre Imóveis -</b>		<b>109.000,00</b>
0100.000 - Ordinária	109.000,00	
<b>1118023100 - Imposto sobre Serviços de Qualquer Natureza - Principal</b>		<b>594.000,00</b>
0100.000 - Ordinária	594.000,00	
<b>1119011100 - Outros Impostos - Principal</b>		<b>53.000,00</b>
0100.000 - Ordinária	53.000,00	
<b>1121011100 - Taxas de Inspeção, Controle e Fiscalização - Principal</b>		<b>3.000,00</b>
0100.000 - Ordinária	3.000,00	
<b>1121022100 - Taxa de Fiscalização de Funcionamento - TFF - Principal</b>		<b>70.000,00</b>
0100.000 - Ordinária	70.000,00	
<b>1121041100 - Taxa de Controle e Fiscalização Ambiental - Principal</b>		<b>1.000,00</b>
0100.000 - Ordinária	1.000,00	
<b>1122011100 - Taxas pela Prestação de Serviços - Principal</b>		<b>2.000,00</b>
0100.000 - Ordinária	2.000,00	
<b>1321001100 - Remuneração de Depósitos Bancários - Principal</b>		<b>124.000,00</b>
0194.094 - Remuneração de Depósitos Bancários	2.000,00	
0194.094 - Remuneração de Depósitos Bancários	12.000,00	
0194.094 - Remuneração de Depósitos Bancários	23.000,00	
0194.094 - Remuneração de Depósitos Bancários	33.000,00	
0194.094 - Remuneração de Depósitos Bancários	54.000,00	
<b>1610011100 - Serviços Administrativos e Comerciais Gerais - Principal</b>		<b>54.000,00</b>
0100.000 - Ordinária	54.000,00	
<b>1718012100 - Cota-Parte do Fundo de Participação dos Municípios - Cota Mensal - Principal</b>		<b>31.418.000,00</b>
0180.080 - Transferências de Impostos - Federal - FPM	31.418.000,00	
<b>1718015100 - Cota-Parte do Imposto Sobre a Propriedade Territorial Rural - Principal</b>		<b>29.000,00</b>
0181.081 - Transferências de Impostos - Federal - ITR	29.000,00	
<b>1718022100 - Cota-parte da Compensação Financeira de Recursos Minerais - CFEM - Principal</b>		<b>1.000,00</b>
0142.042 - Royalties/Fundo Especial do Petróleo/Compensação Financeira pela Exploração de Recursos	1.000,00	
<b>1718023100 - Cota-parte Royalties - Compensação Financeira pela Produção de Petróleo - Lei nº 7.990/89 -</b>		<b>3.000,00</b>
0142.042 - Royalties/Fundo Especial do Petróleo/Compensação Financeira pela Exploração de Recursos	3.000,00	
<b>1718024100 - Cota-parte Royalties pelo Excedente da Produção do Petróleo - Lei nº 9.478/97, artigo 49, I e II -</b>		<b>1.000,00</b>
0142.042 - Royalties/Fundo Especial do Petróleo/Compensação Financeira pela Exploração de Recursos	1.000,00	
<b>1718025100 - Cota-parte Royalties pela Participação Especial - Lei nº 9.478/97, artigo 50 - Principal</b>		<b>19.000,00</b>
0142.042 - Royalties/Fundo Especial do Petróleo/Compensação Financeira pela Exploração de Recursos	19.000,00	
<b>1718026100 - Cota-Parte do Fundo Especial do Petróleo - FEP - Principal</b>		<b>146.000,00</b>
0142.042 - Royalties/Fundo Especial do Petróleo/Compensação Financeira pela Exploração de Recursos	146.000,00	
<b>1718031100 - Transferência de Recursos do SUS - Atenção Básica - Principal</b>		<b>1.947.000,00</b>
0114.014 - Transferencia SUS	93.000,00	
0114.014 - Transferencia SUS	824.000,00	
0114.014 - Transferencia SUS	1.030.000,00	
<b>1718034100 - Transferência de Recursos do SUS - Assistência Farmacêutica - Principal</b>		<b>206.000,00</b>
0114.014 - Transferencia SUS	206.000,00	
<b>1718035100 - Transferência de Recursos do SUS - Gestão do SUS - Principal</b>		<b>536.000,00</b>
0114.014 - Transferencia SUS	536.000,00	
<b>1718051100 - Transferências do Salário-Educação - Principal</b>		<b>849.000,00</b>
0104.004 - Contribuição ao Programa Ensino Fundamental - Salário Educação	849.000,00	
<b>1718052100 - Transferências Diretas do FNDE referentes ao Programa Dinheiro Direto na Escola - PDDE - Principal</b>		<b>1.000,00</b>
0115.015 - Transferências de Recursos do Fundo Nacional de Desenvolvimento da Educação - FNDE	1.000,00	
<b>1718053100 - Transferências Diretas do FNDE referentes ao Programa Nacional de Alimentação Escolar - PNAE -</b>		<b>741.000,00</b>
0115.015 - Transferências de Recursos do Fundo Nacional de Desenvolvimento da Educação - FNDE	741.000,00	
<b>1718054100 - Transferências Diretas do FNDE referentes ao Programa Nacional de Apoio ao Transporte do Escolar</b>		<b>305.000,00</b>
0115.015 - Transferências de Recursos do Fundo Nacional de Desenvolvimento da Educação - FNDE	305.000,00	
<b>1718059100 - Outras Transferências Diretas do Fundo Nacional do Desenvolvimento da Educação - FNDE -</b>		<b>141.000,00</b>
0115.015 - Transferências de Recursos do Fundo Nacional de Desenvolvimento da Educação - FNDE	19.000,00	
0115.015 - Transferências de Recursos do Fundo Nacional de Desenvolvimento da Educação - FNDE	122.000,00	
<b>1718061100 - Transferência Financeira do ICMS - Desoneração - L.C. Nº 87/96 - Principal</b>		<b>19.000,00</b>



ESTADO DA BAHIA  
MUNICÍPIO DE PLANALTO  
Setorial

Janeiro / 2020

Exercício de 2020

**RECEITA POR FONTE DE RECURSO**

Conta   Fonte	Valor Fonte	Valor Conta
0182.082 - Transferências de Impostos - Federal - ICMS Exportação	19.000,00	
<b>1718121100 - Transferências de Recursos do Fundo Nacional de Assistência Social – FNAS - Principal</b>		<b>252.000,00</b>
0128.028 - Fundo Estadual de Assistência Social - FEAS	5.000,00	
0128.028 - Fundo Estadual de Assistência Social - FEAS	46.000,00	
0128.028 - Fundo Estadual de Assistência Social - FEAS	52.000,00	
0128.028 - Fundo Estadual de Assistência Social - FEAS	149.000,00	
<b>1718991100 - Outras Transferências da União - Principal</b>		<b>24.000,00</b>
0100.000 - Ordinária	24.000,00	
<b>1728011100 - Cota-Parte do ICMS - Principal</b>		<b>4.966.000,00</b>
0184.084 - Transferências de Impostos - Estadual - ICMS	4.966.000,00	
<b>1728012100 - Cota-Parte do IPVA - Principal</b>		<b>515.000,00</b>
0185.085 - Transferências de Impostos - Estadual - IPVA	515.000,00	
<b>1728013100 - Cota-Parte do IPI - Municípios - Principal</b>		<b>82.000,00</b>
0183.083 - Transferências de Impostos - Estadual - IPI	82.000,00	
<b>1728014100 - Cota-Parte da Contribuição de Intervenção no Domínio Econômico - Principal</b>		<b>52.000,00</b>
0116.016 - Contribuição de Intervenção do Domínio Econômico - CIDE	52.000,00	
<b>1728015100 - Outras Participações na Receita dos Estados - Principal</b>		<b>5.000,00</b>
0100.000 - Ordinária	5.000,00	
<b>1758011100 - Transferências de Recursos do Fundo de Manutenção e Desenvolvimento da Educação Básica e de</b>		<b>15.578.000,00</b>
0118.018 - Transferencia FUNDEB 60%	15.578.000,00	
<b>1758991100 - Outras Transferências Multigovernamentais - Principal</b>		<b>4.248.000,00</b>
0118.018 - Transferencia FUNDEB 60%	4.248.000,00	
<b>1910071100 - Multas Aplicadas pelos Tribunais de Contas - Principal</b>		<b>7.000,00</b>
0100.000 - Ordinária	7.000,00	
<b>1921991100 - Outras Indenizações - Principal</b>		<b>1.000,00</b>
0100.000 - Ordinária	1.000,00	
<b>1990991100 - Outras Receitas - Primárias - Principal</b>		<b>40.000,00</b>
0100.000 - Ordinária	40.000,00	
<b>1990991200 - Outras Receitas - Primárias - Multas e Juros de Mora</b>		<b>7.000,00</b>
0100.000 - Ordinária	7.000,00	
<b>1990991300 - Outras Receitas - Primárias - Dívida Ativa</b>		<b>2.000,00</b>
0100.000 - Ordinária	2.000,00	
<b>2119001100 - Outras Operações de Crédito - Mercado Interno - Principal</b>		<b>1.000,00</b>
0100.000 - Ordinária	1.000,00	
<b>2213001100 - Alienação de Bens Móveis e Semoventes - Principal</b>		<b>2.000,00</b>
0192.092 - Alienação de Bens	2.000,00	
<b>2220001100 - Alienação de Bens Imóveis - Principal</b>		<b>1.000,00</b>
0192.092 - Alienação de Bens	1.000,00	
<b>2418046100 - Outras Transferências de Recursos do Sistema Único de Saúde – SUS, não detalhadas anteriormente</b>		<b>553.000,00</b>
0123.023 - Convênio Saúde	553.000,00	
<b>2418102000 - Transferências de Convênio da União destinadas a Programas de Educação</b>		<b>656.000,00</b>
0122.022 - Convênio Educação	656.000,00	
<b>2418109100 - Outras Transferências de Convênios da União - Principal</b>		<b>1.000,00</b>
0124.024 - Outros Convênios	1.000,00	
<b>2418991100 - Outras Transferências da União - Principal</b>		<b>1.000,00</b>
0124.024 - Outros Convênios	1.000,00	
<b>2428101100 - Transferências de Convênios dos Estados para o Sistema Único de Saúde – SUS - Principal</b>		<b>1.000,00</b>
0123.023 - Convênio Saúde	1.000,00	
<b>2428102100 - Transferências de Convênios dos Estados destinadas a Programas de Educação - Principal</b>		<b>1.000,00</b>
0122.022 - Convênio Educação	1.000,00	
<b>2428109100 - Outras Transferências de Convênio dos Estados - Principal</b>		<b>146.000,00</b>
0124.024 - Outros Convênios	146.000,00	
<b>2428991100 - Outras Transferências dos Estados - Principal</b>		<b>120.779,49</b>
0124.024 - Outros Convênios	120.779,49	
<b>Total da Receita:</b>		<b>65.303.779,49</b>